（大清郵政局特准掛號認為新聞紙類）
（明治四十一年四月二十一日第三種郵便認可）

大清宣統元年己酉五月廿八日共四張

本館定報價目
每份售大洋一分四釐
中國境內　全年逐日寄大洋七元二角　半年三元六角
日本　全年八元四角　半年四元二角
外國　全年十二元　半年六元　報費先惠
郵票不收

申報

告白刊例
論前兩行起碼每行以第二版為準第一日每行七角半第二日起每行五角半多則按行照算後幅長行二百字起碼短行五十字起碼多則均以十字遞加第一日每字五釐第二日至第七日每字三釐第八日以後每字二釐半

西歷一千九百九年七月十五號禮拜四

本館開設望平街第一百六十三號　第一萬三千九十號　德律風第九十五號

本館經收甘肅旱災振捐清單

廿五日周諸東洋六十元　丁聚成銀洋四元銅小洋念角　莊成堂洋十元　製造局無名氏洋八　不留名洋五元　無名氏洋
五元陳炳燃陳桂氏洋十元桂香氏洋一元○廿六日始平氏
米平安洋十元合名氏洋三元鍊壁王洪志求身體溫徳洋十元

匯中旅館經募

胡鳴琳洋念元胡鳳洋五元周覺諸洋
四元陳錦華洋三元又銅洋一元[illegible]
洋三元錢連大洋十元沈佐廷洋二元又銅洋三元陸寅生洋二元李祥麟洋三元李海亭洋一元周恆諸洋二元張禮堂洋一元李少廷洋一
元沈金生洋一元張茂傑洋一元王富榮洋一元李寬生洋一元潘富友洋一元王四喜洋一元陳阿偉洋一元張阿寶洋一元武和達洋一元
翁餘順洋一元何璉生洋一元陳茹炳洋一元甘錫林洋一元源成號洋一元丁根泉洋一元金總聲洋一元徐桑福洋一元錢桐生洋一元張
潮宗洋一元章雙喜洋一元房秀福洋一元戚調緒洋一元王順生洋一元鍾文才洋一元陳金錢洋一元於水馨洋一元郎阿全洋一元林貞
祥洋一元錢榮城洋一元袁才泉洋一元劉阿桂洋一元陳阿福洋一元陳華存洋一元徐阿裕洋一元唐法桂洋一元項順生洋一元盧阿邦
洋一元又銅洋一元周良業洋一元王阿文洋一元陳耀義洋一元沈義裕洋一元貝寶福洋一元胡桂生洋一元翁梅方洋一元鄭學海洋一
元黃金炎洋一元方榮貴洋一元金紹智洋一元馬筱圃趙進生洋一元包奇芳洋一元金阿號洋一元沈寶初洋一元陳吉祥洋一元史阿廉
洋一元朱榮棠洋一元陳阿毛洋一元顧佐顯洋一元許松榮洋一元陳月初洋一元李順生洋一元金昇棠洋一元汪阿榮洋一元陸昇號洋
二元晉太號洋五元林順茂洋五元周貴記洋五元鄔阿福洋二元周炳生洋二元唐銀福洋一元錦豐號洋二元孫永椿洋二元施仁傑洋二
元余鞠齊洋一元康瑞昌洋一元徐興隆洋四元羅顯明洋一元張脩銓洋二元陸正祥洋一元巽步卿洋一元范庚生洋一元森玉堂洋二元
飛瓊號洋五元陳祥生洋一元鶴鳴德洋四元怡和房洋一元翁枝潤洋二元潘桂林洋一元王渭三洋一元孫陞廷洋一元裕源鑫洋二元
張承儀洋一元衛海生洋一元張金生洋一元楊三元洋一元鍾炳讌洋一元隱名氏洋一元陳宗孝洋一元王門徐氏洋一元陳高科洋一元
陸雲散洋一元宣佐坤洋一元林大茂洋二元傅才棟洋二元朱鴻奎洋四元余阿炳洋二元樂阿三洋二元姚來生洋一元胡阿友洋五角
小綠洋五角王阿測洋五角濶假茂洋五角鄭楂
林洋五角舒春堯洋一元以上（匯中交來）共洋二百零二元　銅洋五元　小洋念角
●公共租界電車公司四十七號徐阿二罰款洋三元
●王瑞記銅洋五元　浦左靈春主人洋四元

鴻文公司經募

南保赤　海德總董洋十元汪門顧氏洋一元汪康年洋二元沈正隆洋一元邵廷棟洋一元鄭長生洋一元張莊
洋五元　生洋一元王頌壽洋一元朱慶林洋一元葉有生洋五角菊池忠兵衛洋一元平岩活然洋一元角田直
洋一元岩本一成洋二元檀孫洋一元波而康洋一元薄羅洋一元克利福洋二元納丁海洋二元戴白古洋五元隱名氏洋一元王益僧洋二
元洋啟祥洋五角沈壽林洋五角曹南興洋五角克利號洋五角謝雲生洋一元鄧錦棠洋一元費克曜洋五元吳春林洋一元五角張東來洋
一元五角須麗清洋一元曹福恩洋一元周志廷洋一元茅復初洋一元爵增耀洋一元施德觀洋一元周新榮洋五角柴志桂洋五角單
洋五角邱長咏洋五角翁經禮洋五角蔡康安洋一元張學信洋五角董阿心洋五角趙子晉洋二元司徒才洋五角俞子貝洋五角陳實
五角諸樹林洋五角張福祥洋五角梁錦昭洋五角唐容森洋五角錢伯葵洋五角沈春田洋五角朱榮芳洋五角黃錦庭洋一元何桂分
元禹伯潘洋二元五角黎輝孟洋四元黎輝珊洋一元李錫琪洋一元黎輝棠洋一元任伯興洋一元陳惠來洋一元陳桂芳洋一元黃標
角經德富洋一元劉成光洋一元甘百屏洋一元李龍興洋一元霍應謝洋五角杜國璋洋三角蔡杏生洋五角區細威洋三角沈錦園洋
王善春洋五角方惠偽洋三元沈杏村洋四元朱耀庭洋一元沈寶林洋一元陞贊章洋一元錢桂林洋一元翁子鏞洋一元張錫欽洋五
蓮生洋五角方關標洋五角梁錦堂洋一元余永芬洋一元董成有洋五角周嘉祚洋五角戴白古故而亭洋一元梁先生洋二元禾嘉生
元記南濟洋五角藤木恆保洋一元檀巖洋五角古而
四丁洋二元林劍潘洋四角以上鴻文公司交來共洋一百十三元
十元　不留名韓保家宅平安洋三十元　不留名許節省用度洋十元　不留名韓節省醫藥費洋　不留名丁節省安家
費洋十元　不留名盛節省醫藥費洋四元　●念七日
薛寶遠洋五元　不書名洋十元　十九日念七日

洋貨商業公會經募

孫復瑞洋五十元常徽堂洋五十元新昌順利
十元鄭薇卿洋五十元趙甫亭洋三十元祥記
洋行大雅洋廿七元陳頁勳洋念五元永盛瀛洋念五元丁甘仁洋念元任炳榮洋念元馮春津洋念元馮學海洋廿元張憲江洋廿元徐祥記
洋十元謝秀章洋十元義大洋十斗馮養記洋十元永盛洋十元文益成洋十元二益成洋十元綿力子洋十元恆泰豐洋五元源盛洋五元
蘊壽洋五元汪桂生洋五元久大友雅洋五元老協森洋五元
聚源成錢莊氏各洋五元以上洋貨商業公會交來共洋五伯三十二元
奚藝銘洋一伯元
奚藝衛洋五伯元
吳監宜弟必陵洋
答謝親友壹筵移助洋一伯元
周迎臣龍洋五元　金裕記洋五元　無名氏洋二元　黃氏洋十元　不留名銅洋二元　朱少記洋二銅洋
二元　共收大洋一千八百八十四元小洋廿五角銅洋十八元銅小洋念角
申報館協賑所謹啓

蘇州飲片同業公議平價改售洋碼廣告

茲啓者吾行飲片一業通衰為銅元日增抱耗甚鉅非但吾業而各行皆然現下各業統歸洋碼出入抬有共九皆因銅元之累惟吾業進貨向係銀洋檟價素售錢串碍難顧本今不得已邀集同行公議於己酉六月朔日為始平估價目改售洋碼角洋照市貼水以全久遠特登申新兩報仰祈仕商鑒諒恐未週知特此布告
蘇州樂業太和公所啓

江天輪船廣告

本輪准自六月初一日起每逢禮拜六開往普陀
帳房胡蘭孫謹白

直隸公債全還第四期本息銀兩廣告

本年六月初一八月初一應還丁字公債票本息銀兩仍由上海電政局照發

四明公所扛力議增

茲者本所扛力自光緒念九年遷廠之日議定章程以來豈知近年錢串頓長至三四百文以致扛夫執難糊口今承總理議定於六月初一日為始是本所天地福祿壽五號每具加重力錢二百文全群喜三號加重力錢一百文照字號照貲不加扛空才一號不加扛夫到特惟給茶錢不論大小每具錢六十文倘有意外索詐可投本所經理處嚴加究罰凡出柩路程而西門一帶被電車往來不便須由新馬路行走為妥此佈
滬上四明公所經材帳房啓

謹辭浙路公司董事

鄙人等承乏一年愧無知識不孚衆望今又被選留顏再任請從此辭以避賢路除函致公司外特此聲明
孫問清　蔣海籌　嚴子鈞　沈新三　謹啓

特別廉價　考優拔諸君必需之品

御纂七經	二十四本	一元六角
五經備旨	十二本	二角五分
論海	四十本	一元
四書詁註	十六本	四角
四史	三十二本	二元
百子金丹	九本	二角
五經味根錄	十六本	五角
史事論海	二十四本	五角
泰西言行錄	六本	一角

上海樂羣書局印行　寄售處商務印書館及各分館

普通音樂公司　唱戲機器

特別減價　五折售現　劃一無讓
戲片各色各樣俱全　四馬路南首棋盤街中市

喜筵移振

茲者令弟必俊完姻承親友厚賜隆儀理應備筵藉表謝悃茲值甘省待賑孔殷爰將筵資洋一百元聊濟該省之燃眉且與諸公造福無涯耳 吳騰宣仝弟必俊頓首 838

景德鎮商務總會廣告

景鎮僻在一隅界連三省戶口之盛甲於江右陶業出產行銷環球其以熟貨輸入者約三百萬此外米布各業約在三百萬茶市亦二百餘萬誠天下一大商戰之場特瓷器雖爲本鎮出產大宗而行色繁多名難不一雖久居鎮者不克悉其底裏其中尤以錢洋銀價牽位柴價參差複雜屢起爭端以致工人停工外商裹足瓷產出口年遜一年本會有鑒於斯特於前月連開特別大會將錢價一項議定一律查去年錢價每兩作錢一千五百文各行均受虧折本年按照浮平色紋市價作爲一千八百文彼此不得復有爭執業已分別通報立案兼得本鎮分防府同知艾司馬勤於政事去年挐獲會匪懲辦痞棍禁烟禁賭禁三腳班淫戲遇事整頓不遺餘力向來擄人勒贖攔路強搶以及姦拐等案屢見疊出迭經密獲嚴懲申以誥誡强者斂跡弱者改途景鎮舊習爲之一變蓋此間向是工商皆萃漫無紀叙之區自開設商會分行別業提挈綱領向時潛伏不出之端人正士皆肯出力協助謀祇於成又得司馬認眞秉法汰除害馬誠地方合羣進化一大轉機用特佈告各省販運商人其勿狃於夙昔見聞謂此間仍是荊棘叢生遂因之而裹足也 829

江西瓷業公司第一屆發息廣告

本公司定於六月初一日起至月底止發給丁未至戊申年終股息所有各股東務請於六月一月內持單向上海英大馬路本公司出張所收取息銀是禱 786

皖省商界之怪現象

皖省西門外有慶昌恆南貨一號向稱穩厚長江流域遠近馳名頃聞無端閉歇陡罹巨虧向非內有侵吞外有串騙決無此向盈頓虧之理竊聞此店始則甲乙丙三者合股（甲）爲張某遠宦（乙）爲吳某幕遊（丙）爲汪某復半商半讀閱歷有年向昭信寔後自本店水客林篤培始則小忠小信固結人心繼復包藏禍心窺店務寬闊乘隙攬大權以肆竭澤而漁之計因之坐管四年帳延不結汪爲備清算百計支吾迭詢舒虧飾詞含蓄今春敗露西抹東塗汪追無何席瑞商會抑知商會總理即同康錢莊股東錢莊股東即林某往來勾串是以林某敢於吞欵匿帳者特有錢莊串據爲先導錢莊敢於勾捏朦勒者特有商會護符爲後援汪迫難甘復訴首縣王令始秉公理斷提林某林聲氣潛通畏法逃去準諸憲法輕重兩權之例應緝林某以清經手號意公行術賂身行逆施不緝經手林某不傳張吳二股東集訊偏提勤詰烈酷頻加刀鋸析暢恣行無忌語云顢箝之下何求不得古人誠不我欺也耶今聞汪已嚎訴大府矣漢吏云政平訟理頁二千石者能爲之想大府聞之勢必爲之髮指而不使無情者矯飾其辭矣否則此理此情闇無天日設不推倒商會喚醒有司此識一成遺爲口寔非特商界前途多生障礙而且初胎憲政不將爲若輩所破壞也哉可慨已矣 828

輪船招商局股東大會日期廣告

六月三十日一點鐘在上海靜安寺路斜橋萬國體育會舉行選舉董事會屆時請各股東持入場券親蒞會場選舉董事其入場券按照已經掛號各股東戶名分投函送矣 829

名醫莫誠先妙手

是月初家母患濕溫因爲庸醫所悞以致耳聾神昏呃逆自汗兩手撮空時時瘛瘲喉中痰聲如鋸勢甚危殆遍延名醫皆云不起幸請儒醫莫誠先君診視始得轉危爲安漸獲全愈如莫君者洵不愧名醫者也今莫君寓寶善街大吉祥客棧訪醫者幸勿交臂失之 申江周企彥啓

甯紹輪船

定本月念九日即禮拜五由申往甬兼走普陀 初二即禮拜日由甬回申 832

松江府中學堂校友會廣告

本會定於六月初三日開幕凡我校友屆期務請惠臨 執事部姚錫鈞啓 183

恕訃不週

誥封一品夫人雲德觀察德配伊夫人於五月初九日申時壽終滬寓茲於六月初一日開帖申刻舉襄恐訃不週特此佈聞 滬北珊家園南陽里龔敦怡堂賬房謹啓 1871

商法調查案成書廣告各商會

敝三會編訂商法調查案業經印刷成本計分理由書三冊暨說一冊已分寄各省埠商會投研究俟開大會通過即當呈請法律館憲審定如有疑義諮詢請逕函上海新馬路昌壽里預備立憲公會編輯所敬當隨時答復除專函通告外敬再登報廣告如有新立商會未經報告敝三會無從投寄者請即函開地址以便補寄專此廣告

上海預備立憲公會　商務總會　商學公會謹啓 714

各省各埠實業公司工廠鑒

敬啓者本會奏准於明年四月朔日在南京城北開會深望各省埠各項實業公司各大工廠預備出品運會陳賽共襄盛舉但本會見聞狹隘難于周知除本會已經通告之各公司工廠外有爲本會所未經通告者請各將台號地址主任人員姓氏及所營事業賜函通知以便奉寄章程及出品方略互資贊助不勝企幸萬勿吝教 南京花牌樓南洋勸業會事務所啓

安徽鐵路公司截止發息日期廣告

本公司股份官利前經登報佈告自三月初一日起憑摺發給查本年改訂招股新章第六條內開每年發息以三月初一日起月底止一個月爲期等語現計三月至今已兩月有餘而各股息銀仍有未盡領取者似此曠日持久未免無所結束茲定于五月底爲截止付息之期所有未經領取各股息務請趕五月內至本公司領取倘仍逾期不來該息銀即歸次年發息時一併付給恐未週知特此布聞 88

大川洋行廣告

敝行今次以增設一大紗管製造工場各種之紗管存貨甚多以故賜顧一報即不論多少可迅速供給可保約期確實然而敝行製造之紗管構造堅固品質精良已經各紡績會社所賞贊也並且價格外克已誠比他廠居其三分之二特此佈告請速到敝行商量購買焉 美界北蘇州路盆湯衖新橋北首五百念四念五號 德律風三千零一號 816

樂善不倦

啓者本堂董事徐炳輝翁爲祈尊闈病體速愈助來英洋一百元作堂中醫藥之資當此暑夏正敝堂施醫期內就診乞藥者踵趾相接經費恆虞不濟乃蒙樂助巨欵於博施濟衆之心洵屬有加無已天相吉人不佛爲尊闈壽占勿藥更卜既壽且康特此登報鳴謝 滬南位中善堂董事朱佩珍許楙等謹啓 1388

招商局股東掛號處第四次報告

此次報告掛號數目二萬零零八十三股此七日內續又來掛三千零六十一股連前共計二萬三千一百四十四股公議股東大會定期六月三十日外埠掛號於六月十五日截數本埠掛號於六月念五日截數過期不掛自棄權利發起人不擔責任謹此報告伏祈 公鑒 824

南市上海醫院落成開會

本醫院設在南市董家渡南首積穀倉碼頭建造高大洋樓分設男女病室延請中西名醫診治內外諸症茲擇於六月初二日下午一時開會行落成禮恭請 官紳商學界諸公惠臨指教所有開診日期擇定再行登報 創辦人李鍾珏謹啓 843

滬鮮魚商會廣告

近因銅元市斤物價飛漲各處商業向用錢碼者早經改用洋碼惟吾鮮魚行生意迄今未改暗受虧累不可勝言爰集同行公議準自六月初一日起仿照各業生意出入悉改洋碼除先稟陳 公堂暨 捕房外合登申新二報俾衆咸知至於各行秤用舊規仍遵舊章總歸一律以昭公允而免偏異合併聲明 822

上海謀得利 分設在 寶盤街中 平和里口 洋琴 風琴 拉琴 唱戲 戲片 京調 小曲 軍營 號鼓 樂器 比衆公道 謀得利公司啓 緝 446 甲

紹屬集股處催繳第二期股欵

啓者我紹原認路欵五百萬照第一期所繳之數與原認之數相去無幾第二期現將屆催務望再接再厲照第一期如數繳足充仝合舉既盡國民義務亦且爭之風聲爲全省倡俾公司得所藉手以竟全功曷勝感幸欵繳上海黃浦灘通商銀行總經理處 6 8 廿

補救銅圓徵集意見廣告

敬啓者銅圓充斥農工商民無不交受其害滬上熱心志士奔走呼號急謀補救正在集會研究本會以研究商學爲宗旨對於此事義不容辭銅圓之害衆口一辭畢竟所謂害者安在所謂補救者應用何法希各省紳商學界各抒己見郵寄本會以便轉交研究會諸君爲上書請願之預備毋任盼禱敬此通告

上海泥城外靜安寺路商學公會啓 18 廿

本館特別廣告

本報逐日刊登之小說纓嫻小說現已完竣自今日起接排奇情小說美人虹是書爲英國名家所著事跡離奇情致哀艷譯筆綺麗較前書佳勝十倍實爲新小說中不可多得之書賞鑒家必能辨別斯意也敬啓

宮門抄

五月二十七日　召見軍機　薩鎭冰

論說

論美國爭借川粵漢路欵事 （東吳）

自歐美日本各國之協約成機會均等主義遂一往而不可遏抑亞東大陸苟有一人染指於鼎者則十手起而隨之不讓人先不甘獨後神州莽莽幾無尺寸之地非門虎逐鹿之場而我國外交之禍亟矣粵漢川漢兩路借欵初議向英德兩國合借旋因磋訂合同英人不能滿意德有獨借之說未幾英人悔焉幡然變計仍主兩國合借而法人忽欲加入其間於是定三國分借之議并將路綫劃分三段上游爲法國建築地段則用法工程師中間爲德國建築地段則用德工程師下游爲英國建築地段則用英工程師各出各欵各守各權以示不少偏陂約垂定矣日本忽起而抗議謂照前訂成約粵漢界內應兼用日人今日本之要求方過美人又出而抗爭欲加入三國借欵之內據本報前日北京專電聞英人已允美國出借四分之一蓋又變爲四國合借矣此果何爲者哉論兩路借欵合同悉照津浦成案辦理於我國權利無所大損即於他國權利無所大獲以無所大獲之權利區區四分之一之借欵而美人甘棄修好與國之盟漸圖分我杯羹之實豈好爲此多事也哉一言以蔽之則各國協約收效之見端機會均等主義實行之先聲而已英也法也德也日本也增殖國外之權力多用侵略主義而美則向守孟羅主義若膠州灣若東三省若龍州九龍威海各國之於中國多用強硬手段而美則純用和平手段自鴉片戰爭以後中國對於歐西列強幾無一國不有劇烈之抗爭困難之交涉而於美國獨否則北美政府不可謂非我國國際上第一好友也近自退還庚子賠欵以後中美兩國感情益厚美國無利中國土地之心無干涉中國內政之意其載於政府之公牘騰於公使之口說者已屢見而屢聞之今於俄頃之間忽一變其方針而爲攘奪借欵之舉既無尺權之可獲又無寸利之可圖兩國感情或反因此少損未可知也美人縱愚豈肯出此使謂美人所爭者不在我國之利權而在亞東之商務則尤有說長江流域英國商務最大沿江七省英人久已自視在其勢力範圍之內誠足招各國之忌而尤以德法兩國忌之爲最深爭之爲最力蓋近十年來兩國工商業發達甚速不得不於此求尾閭焉日本新進之國豔羨各國之富強亦躍然有爭雄競勝之心思於濱江一帶奪其幟而易其位則彼四國者固與長江流域之商務皆有關係者也美國東南商務雖亦不弱然其大宗則以東三省爲多日俄戰後東省商務雖半爲日人所奪而沿太平洋一帶自經營斐律賓以後美國幾有獨霸之勢推而廣之正自易易何事舍其近而遠是謀乎有以知其必不然矣

嗚呼我知之矣各國訂立之協約其冠冕之條文則爲尊重中國主權其緊要之主義則曰列國機會均等而已夫曰機會則一事有機可乘者他國即可乘機而入曰均等則一國乘機可入者各國即可援例而求今川粵漢兩路借欵各國既眈眈逐逐美人獨不聞不問非自放失其均等之權利乎設因此事不聞不問他日復有機會可乘者各國因其不喜干涉不更與之協商則美國均等之權利不將盡放失乎此美人之所大懼者也夫美國自得古巴以後經營太平洋者不遺餘力其意即恐僻在西隅不能分享亞東之權利也是故新總統塔虎脫之遊歷亞洲也艦隊巡太平洋也其目光久有所專注今日川粵漢兩路借欵雖明知其無尺權之可獲無寸利之可圖而美人必欲爭之者爲目前之權利小爲他日之權利多也嗚呼外交之事必目光遠而手腕靈始可以占優勝美人其知之矣我國外交家將何以應之哉

專電

電一（北京）

豫撫吳奏楊敬宸等擅簽福公司續約應請革職奉旨照請

電二（北京）

電諭新簡署粵督袁樹勛迅速赴粵

◎電三（北京）

葛寶華昨日（二十六）召見奉攝政王諭議訂新律第一宜重禮教勿再過採外律致難實行徒躭時日葛奏對良久甚不以沈家本所訂爲然對畢王又催詢貽穀案

◎電四（北京）

端午帥奏沈邦憲請銷去降補處分仍留江蘇補用又奏傅金壽捐助淮賑請獎道員均奉旨照請

◎電五（東京）

日本政府嚴禁武器軍器食鹽嗎啡鴉片及嗎啡藥鍼白鉛等物出普通郵便小包郵便輸至清國凡奉清國政府命令來購及經清國政府允准採運者不在此列

◎電六（東京）

日本裝甲巡洋艦出雲號定陽歷九月內參列桑港紀念祭典淺間常盤兩艦不赴哈士孫

◎公電（漢口）

上海電政局分送各報館據朱家河電稱車灣江水勢大漲危險萬分恐有潰口之虞漢口電局

緊要新聞一

趙御史奏參憲政館之腐敗（北京）

○十五日趙侍御炳麟呈遞封奏一件已誌前報頃探悉其內容係指陳九年預備事宜謂憲政編查館不惟負考核之責且有屬於憲政編查館專辦之件今未聞一一實力奉行該館辦事腐敗如此館員無論如何認眞終亦無事可辦云云聞該侍御不欲尸位故呈遞斯摺欲將憲政編查館差使辭去

榮尚書對於選派留美學生之意見（北京）

○選派學生留美一事有主持各省勻派者有主持歸部考選者學部榮尚書皆不謂然日前與各堂會議時陳述己見大致謂留美學生若歸各省勻派必多自高等學堂挑取而各省高等學堂未必一律完善在辦理完善之省分人才濟濟未免有額滿見遺之憾在學務廢敗之省分疆吏接到部咨必至敷衍塞責故有才者未必盡取凡庸者未必盡棄將來赴美之徒程度低淺不能入高等以上之學堂虛耗光陰浪擲國帑殊非得計各省勻派之說既不可行至歸部考選亦非善策蓋人才未必盡萃京師而他處程度合格之學生未必盡能入都與試則良材之坐棄者必至不可勝數爲今之計莫若就各省大埠如津滬港漢之屬分途考試俾有志上進者得以就近與考云

袁項城失意之豪舉（河南）

○前尚書袁世凱近擬在項城縣創辦極大之學堂一所中分五科第一爲師範科析爲二級曰初級曰優級第二爲中學科第三爲高等小學科第四爲初等小學科第五爲幼稚科仿日本幼稚園辦法每科又設七八班學生無論何時均可入學按程度之淺深分班授課不限額數不收學費專門教習則就北洋各學堂畢業生中擇尤聘請或徑聘留學畢業生充當房屋概擬用西式豫算建築費頗爲不貲

錫督治東之政見（奉天）

○錫清帥蒞東後於交涉極爲注意而現任交涉司陶大鈞自去臘赴京至今未回奉省以致交涉事件概行延擱錫帥急欲清理適聞吉林交涉司鄧邦述將赴京陛見遂電飭來奉一面奏請調署鄧到任後錫帥已提出要件飭令早日清結先時參贊錢能訓保交涉司僉事袁良可以代理司篆錫帥本擬派署嗣以鄧邦述資望較孚故舍袁而用鄧云

錫帥接任後首以裁本署津貼爲僚屬倡次則汰冗員節浮費以求實際而於有用人才亦未嘗不加意維繫近日左右參贊所領承宣廳諮議廳均擬裁撤惟廳員中如饒鳳璜陳誾徐秀鈞嚴偉鄒致鈞龔鑒元諸人或留學外洋或通達吏事錫帥皆優加禮貌改充公署幕職薪俸照舊優給

錫帥對於東省新設治各處頗爲注重而尤着意於蜂蜜山此次赴吉道經長春蜜山府魁守福繞道出迎即詳詢該府情形共有荒地若干已放若干未放若干現有民戶多寡胡匪是否較前平靖王財政軍政警務入手辦法亦皆詳細諮詢于數時之久迨到省後與陳簡帥論及此事云該處必須實力整頓

錫督蒞吉日記（吉林）

○此次錫督來吉所帶隨員除幕府及交涉僉事外並無別項要員惟奉省督練處參議及參謀處總辦劉管二君隨同前來聞係錫帥於吉江兩省陸軍防軍頗爲注意故令二君隨時隨地加意考查以便將來改良擴充較有把握

十三日錫清弼抵吉入行轅後收民刑訴呈六十二紙是晚即連同在長春所收之十餘紙一併交提法司吳司使擬批惟間尚有關於警務學務稅務者三十餘件留轅未發

十四日各司道僉事與審判檢察廳之推事檢察員等同時謁見錫帥拒邀捕某呈遞各僉事之手版諭將推事等帶領進見行禮畢於是錫帥按照手版次序首問某推事曰[illegible]係某署[illegible]中郎[illegible]之說[illegible]等

係□□□分□□□□□聞之亦甚愕然一再詳詢始知遞手版者之
誤□□□一□□□□□□□雖即轉某巡捕至大□中飭
十□日□士□□□□□□見保呈請代奏事件　是日有民人某在行轅
控告□春□方□□□□□雅事於某某一案受被告請託以致訊斷不公
清帥以一面之詞雖□憑信然既有張麟閣難保更無其他當飭吳司使
將徐某調省交高等審判廳秉公審辦如誣反坐
十六日督帥與陳簡帥會談云督撫本不相轄一切政務斷難遙制故內
地各省督撫可單銜奏事東省改設之初菊帥奏定章程入告事務須由
總督書奏領銜三省公牘亦列雙銜此制殊覺不妥此次來吉公事仍由
中丞專主緊要者可以相商然亦不破壞菊帥定章仍列雙銜可也
十七日清晨五點鐘錫帥至東關外東河沿陸軍步隊第一協協部蒞閱
各軍隊操法是日到操者計陸軍第三鎮步隊第九標吉林陸軍步隊第
二標巡防備補隊一隊先後進合在第一協東偏之大操場內聽候校閱
帥節蒞操場後先閱第九標第一營操演營方隊營縱橫各隊及散開增
加諸運動次閱第二標第三營操法略與第九標同再次則爲巡防備補
隊一隊操演中隊敎練運動均見敏活督帥佇立一點二十餘分鐘之久
且許且閱毫無倦容兵操畢後旋蒞該協講堂內聽某隊官講解圖上戰
術復至體操場校閱各兵操演平臺鐵扛木馬天橋各操法諭各該標統
帶等曰操練甚爲整齊活潑以後尤不可懈並須注重精神教育以激發
兵士忠愛之忱云云
十八日晨四句鐘欽帥至法署小坐由法憲道觀吉林省獄周覽內外各
部頗爲贊美並云本部堂在滇省曾仿湖北模範監獄制度建造大監獄
一所改良監獄實爲古今中外必不可緩之舉觀畢至陳列所擇取犯人
製造信箋封筒數束並詢記其價值遂乘輿赴陸軍學堂查閱槍操
錫清帥現擬於二十四日早七點鐘起節業經傳令飭官輪局將吉杭小
輪屆時仍預備齊全以便乘坐該輪赴老少溝上東清鐵路火車前往江
省巡閱

京師近事

▲前奉旨喀喇沁郡王土爾扈特郡王均准入值當差茲因喀喇沁郡王現在貴胄學堂聽講畢業土爾扈特郡王現由日本留學回國故特降旨留京以備使用

▲大學堂監督現係三品閣張中堂意俟大學各分科開學後即將大學堂監督升爲二品秩與各部侍郎平等以重學務並予專摺奏事之權

▲直隸代表請求協舉繼任總辦會誌本報茲悉各代表在京已商由直隸同鄉京官推舉陳錫麟僉人鳳二君堪勝總辦之任並推舉詹天佑觀

蔡□名譽總□近據□大臣函覆均經允諾□陳□一書須俟詹鄭諸公□時請其決定一八

▲昨中堂之眷屬已於二十一日下午三點鐘由□□□□□北京

▲學部張相國調查各省教育情形除新疆外尤以陝甘二省最爲窳敗現與嚴侍郎議定多選派師範畢業生前往該兩省襄助一切教育事宜刻已令督學局孟丞堂揀員開單以便酌派

▲駐紮西藏幫辦大臣溫宗堯日前奏陳西藏喇嘛於年前冬間與三宕土司互起衝突已釀戰鬪之機當經電奏調派川兵彈壓該喇嘛土司等始行解散平靖查藏地各處向無官兵駐屯以致藏民一經被人煽惑必致滋生事端請飭下理藩部陸軍部籌練藏兵庶免藏民復蹈前轍因藏地喇嘛尙畏官兵宜乘此機預爲鎭攝云云

要摺

兩江總督端方奏代遞蘇撫□□疏摺

奏爲江蘇撫臣因病出缺代遞遺摺恭摺具陳仰祈聖鑒事竊照江蘇巡撫臣陳啓泰於宣統元年五月初三日因病出缺當經奴才電請軍機大臣代奏在案茲據該家屬齎到遺摺呈請代遞前來奴才伏查江蘇巡撫陳啓泰由翰林起家官御史時遇事敢言多所論列外任山西大同直隸大名保定□知府升任雲南迤東道調任直隸通永道旋授安徽按察使兼署提學使所在整飭吏治勤恤民依任事實心悉稱厥職光緒三十二年八月補授江蘇布政使逾年補授江蘇巡撫該故撫臣在蘇藩司任內於地方利弊研究精詳洎領專圻益復勞怨不辭盡心規畫恭值豫備立憲庶政維新按照憲政編查館單開逐年籌備事宜除選舉一項依限舉辦外如籌備城鎭鄉地方自治設立自治研究所調查戶口總數調查歲出入豫算決算籌辦省城及商埠等處各級審判廳創設廳州縣簡易識字學塾廳州縣巡警各項事宜應由各省督撫同辦者遵照光緒三十二年新定直省官制通則第六條於本署設立會議廳傳集省城司道及各局所總會辦各屬地方官吏分別先後緩急爲實行之方法所有會議議決草案實能提綱挈領循序圖功於憲政前途大有裨益本年春夏之交以積瘁有年感觸時疾荷蒙恩准賞假仍於緊要事件力疾舉辦與奴才咨商函電動中機宜未嘗以老病稍形曠廢驟聞溘逝惋惜殊深該故撫臣服官內外四十餘年平昔砥礪廉隅講求正學身沒以後家無餘財亮節清風尤堪矜式謹將交到遺摺恭呈御覽應如何量加恤以彰勞勩出自鴻慈逾格該故撫臣長子繼鸞江西試用同知次子繼鴞民政部學習郎中繼鵷候選鹽經歷繼賜直隸試用知縣繼鶚分部主事繼鷴候選郎中繼鷸二品廕生孫八人合併查明附陳所有江蘇巡撫因病出缺代遞遺摺緣由謹恭摺具陳伏乞皇上聖鑒訓示謹奏宣統元年五月二十一日奉　硃批另有旨欽此

粵東全省善餉彩票駐滬恒豐分局告白

茲查有壟彩票肆客將本分局分票價目上圖蓋戳記混充大票到局兌售往往買客被其受欺適若中彩指爲大票兌彩騰詞滋擾本分處定章如其分票價目圖蓋糊塗戳記意圖取巧無論中彩與否槪不收兌早經粘條鋪面明白佈告今再刊登鄭重聲明以杜流弊請　諸公購票須驗明票中岩底華洋文價目方可購買如圖蓋價目充作大票欺騙請留意指名來局禀官究辦不貸此佈

皖路公司勸股票大彩電報廣告

五月二十六日開第三十六會

頭彩五萬八千一百六十七號　二彩三萬六千零二十六號又一萬三千二百五十九號　三彩一萬八千八百十二號又一萬三千七百二十二號　四彩四萬七千三百二十九號又一萬二千零七十五號又一萬九千六百四十三號　五彩四萬四千一百九十八號又四萬八千零十七號又二千六百八十八號

兜安氏霍亂吐瀉聖藥

時疫妙品

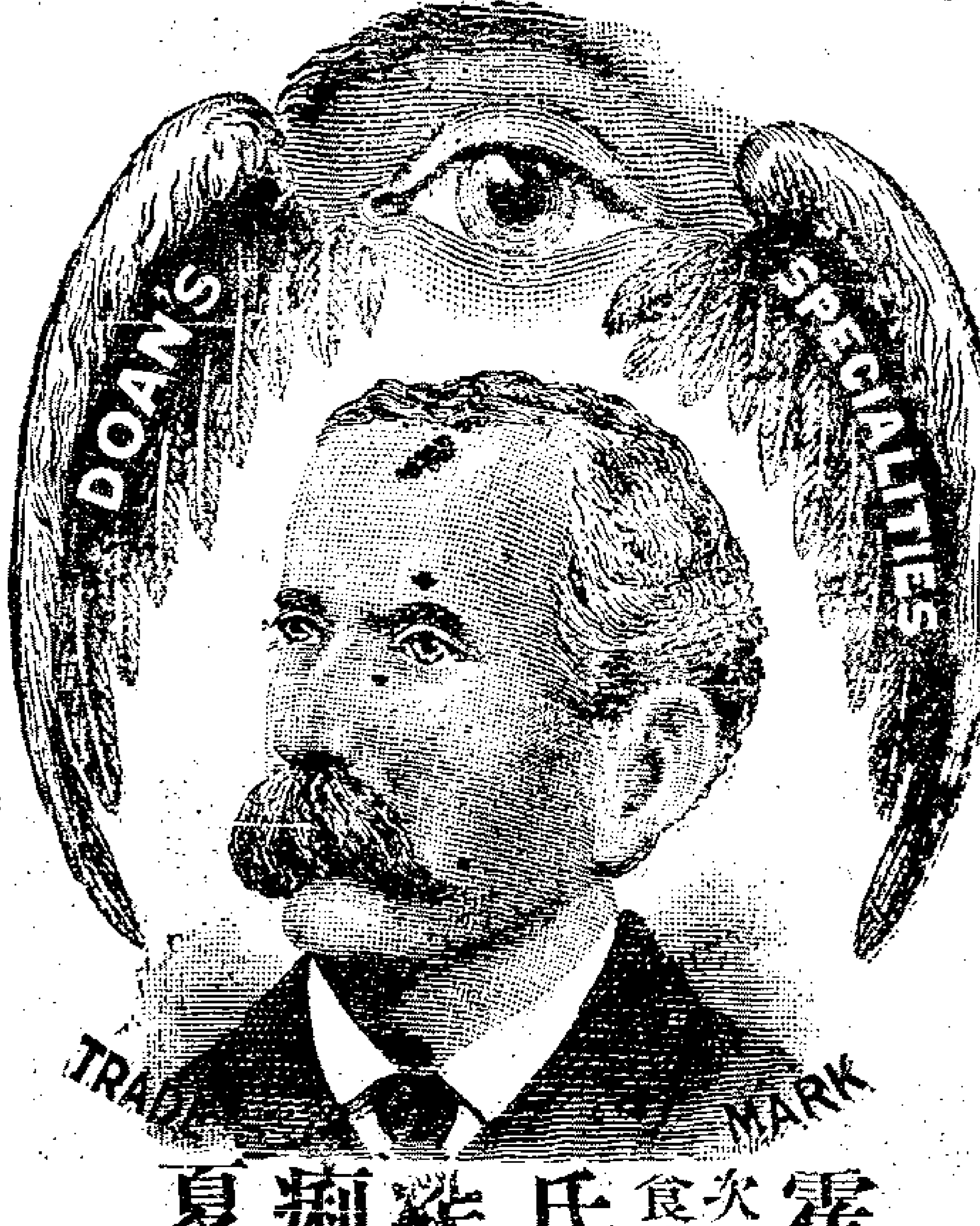

藥到回春

起死回生

霍亂吐瀉乃至危至險之症最可怕猝然而起四肢厥冷六脈俱沉至夜覺病勢稍退畧能安睡至次晨則症變矣上吐下瀉腸腹揪痛口渴不止胃反漲悶食物入胃即吐此症則不可救矣慎之慎之凡患此症切不可錯亂服藥以兜安氏霍亂吐瀉聖藥首推第一雖命垂危服之無不立見奇效英美各國服此藥得以保全生命者不知凡幾此藥綜合華人體質施治各種時症兼能清暑去溼升清降濁專治霍亂吐瀉紅白痢疾抽筋絞腸痧肚扭痛冷痲吊脚子午閉口等痧小孩泄瀉夏月諸病無不藥到病除誠靈藥也此藥各埠大藥局均有出售如無從購買之處請郵寄至本公司購買可也每瓶大洋五角

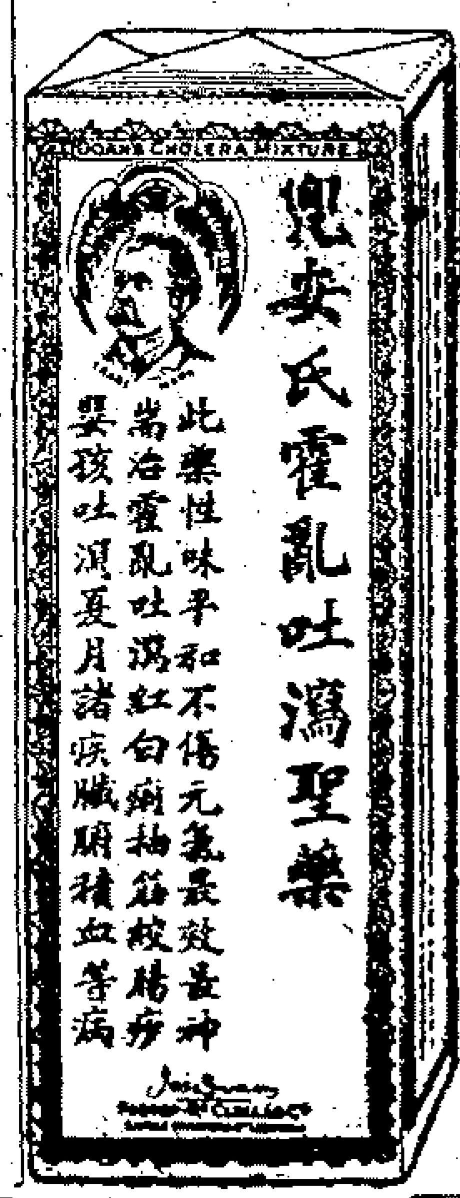

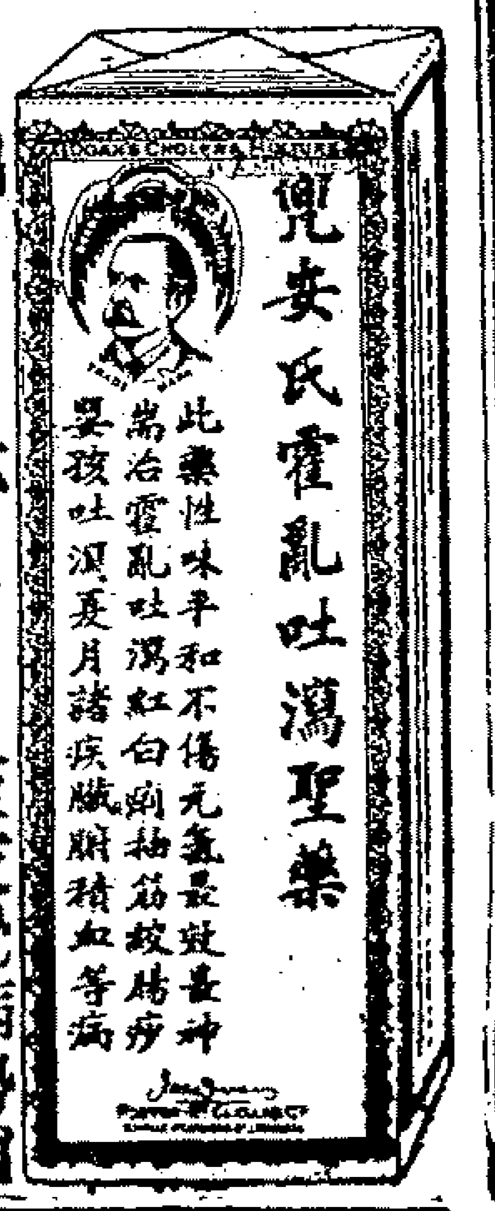

上海棋盤街泗涇路九號 兜安氏西藥公司啓

鎮江造紙公司股東鑒

本會因公司紙廠抵押信義銀行一案業於五月初十等日在揚州三義閣申殿莅集議挽回之策當經電禀 商部及南洋 商憲蒙 商憲電飭滬道商會查明於股東成本有無受虧本會亟須公舉代表赴廠澈查底蘊日來投會挂號者頗稱踴躍仍恐衆股東遠在他方未及周知特再聲明務望入股諸君早日臨會挂號以便集議力爭幸勿延誤 會議處啓 乙1133

四明鄞南石氏修譜

邑南鄉三里石氏東房自光緒六年修譜之後迄今已歷三十載例應重修宗譜吾族二房幹等不能坐視於今年三月爲始限於十日終截止倘有族中子孫遷移外省各埠者隨將生卒名諱娶室某氏以及子女職銜等詳細抄下寄甯波崔衙前鍾瀚生莊便是見報望速赶來將某房支派抄錄寄函幸勿自悞恐其遠處不週特登申時兩報聲明 敦本堂董事告白 乙1133

茶乾同業公議加價

竊吾茶乾一業經紀營生工賬費鉅百業爲近年百物翔貴銅元日賤成本日重俱得一再加價獨我茶乾迄今未加勉力支撑奈今進貨更貴成本愈重虧耗甚鉅迫不已已八議於六月朔爲始每塊加價一文聊補成本諸祈 鑒諒是荷 同業公具 乙8338

南京姚桐生啟事

鄙人本月二十四日在督署內遺失黃布皮包一個內除書本帳目信札等件外尚有圖章兩方（勤謹 龢綬）陰文篆字（舊藍綳紮有鎖匙兩個又）銀章一個（姚宣）牛角章 如有人拾得者請以原件送至土街口歸安姚寓當即奉酬不予深究倘有人蓋用此兩圖章向各處支取銀錢貨物及書函託事等情概作無效鄙人均不承認併希 相識諸君鑒之是幸 乙9398

好時洋行白

本行今有芝坤衣船準於廿八日抵申定於六月初一日開往香港哌哇等埠各寶號如欲裝貨搭客者請親臨本帳房面議可也 乙3308

虔修救急回生丹

購者必須認明擲香廬牌號在根德里內遠埠郵局最妥

本廬虔修濟天救急回生丹此丹性和平而功神速不論內外急症無不取效如神爲護身之至寶濟世之慈航專治中寒中暑中惡中痰頭目昏眩胸悶飽滿四時感冒乍寒乍熱上吐下瀉手足麻木絞腸腹痛螺痧等症及小兒急慢驚風紅白痢疾或猝然倒地不省人事或頭目瘡癤風痰擦癢蜂蠍毒蛇犬咬一切無名腫毒之類不拘男婦大小一經服下立刻起死回生凡好善君子及居家仕商最宜常備以應不時之需以救親鄰之急其功不可限量本廬此丹普照葛行事撒飛龍尊命丹之方故將本品貴因盡義務只收半價每瓶大洋五分每元二十四瓶遠近發亦無折扣惟附近淺屑必須加意愼重切記進盆湯衙新橋南首香店轉灣約七八家過橋和廠約十家門而認明 根德里內擲香廬牌號方是的眞

上海盆湯街新橋南堍香店轉灣足有二十家門面 根德里內擲香廬藥室啓 乙2814

奏辦湖北賑捐彩票頭彩五萬元

五月廿八日
六月十五日
開彩

本局奉 湖廣總督部堂張奏明開辦第九十會票設六萬張每張售洋六元現因銷廣暢旺不敷分售准加設第九會副票六萬張每張售洋一元中彩號數之多發派出彩票之比各司爲廣大彩准定期五月二十八日開彩副票定期六月十五日均在漢口開彩紅票得彩憑本局對號單兌銀元本總局在漢口鎮江上海分局設在南市萬聚碼頭信成銀行樓上惟本分局均係躉批向不零售〇外埠來往信力票力一概不付統請自給再紅票如無本分局騎縫圖章因無票根可查概不發兌特白 乙2882

止咳定喘捷效化痰糖

一切肺疾〇一切痰病〇一切咳嗽〇一切哮喘〇一切感冒〇一粒入口立刻平安當面見功

此糖新由外洋運到甘美絕倫小兒喜食而且製煉最精功效最捷能於片刻之內將極利害之咳嗽哮喘立時平定如欲試驗可由患者親自來中當咳嗽大作喘促異常之時大人祇服一粒小兒祇服半粒入口即化立覺喉中滋潤癢痛全消氣順痰豁哮平喘定妙在不論早咳晚咳寒熱咳男婦大小新咳久咳哮喘晨起服之終日不發臨臥服之安寢達旦多年癆咳服後定可除根大盒二元中盒一元小盒六角

美界仁智里十三衖括打藥房發售 乙3122

京江公所催運館柩回籍啓

凡有各同鄉寄存本公所棺柩自光緒二十九年起至三十二年止尚有一百七十餘具本公所殯房窄狹必須騰空限本年六月底止望各原主赶速搬運回籍如期不搬本公所即代遷葬義塚幸勿自誤 乙9917

初搨渤海藏真法帖預約券

海甯陳氏家藏晉唐宋元各大家墨寶真蹟壽之貞石名曰渤海藏真帖至嚴鐫刻至工久已著聲海內論者翕然許爲近世集帖之冠原石迭遭兵燹之變故見一初搨之本已不易得本局物色有年頃從友人處輾轉覓得家藏原石初搨精本託從東學堂選購上等中國連史紙用精墨石印與原搨精神無少變異誠書界之大觀而臨池家之瓌寶也全書目錄如下

鍾紹京靈飛經　褚遂良千字文　[illegible]蘭亭　[illegible]蘭亭詩　[illegible]尺牘　[illegible]記　[illegible]黃庭[illegible]　[illegible]　樂毅論　右軍三帖　真草千字文　梅花詩　題桃源圖　尺牘

裝分八大冊　定價大洋六元茲爲推廣起見特定半價每部減收大洋三元　限七月二十日截止　過期概照定價不折不扣　所印不多早購爲幸

外埠發行所　北京　天津　保定（官書局）　雲南（崇正書局）　奉天　長沙（鴻文書局）　漢口（中國圖書公司）　廣東（兩廣官書局　文盛堂）　廈門（廣益書局　開新世界社）　紹興（墨潤堂）　杭州（德記書莊）　蘇州（振新學社）　徽州屯溪（經香閣）

上海發行所　棋盤街　集成圖書公司　中國圖書公司　南洋官書局　廣益書局　掃葉山房　文瑞樓　二馬路千頃堂

總發行所　麥家圈元記棧後廳　經香閣書社啓　乙3383

[illegible]上海時疫醫院

鄂八等上年創設英法兩界急痧醫院開辦不及三月而救活者多至五百餘人成效昭然今年水旱災度涼燠不齊時疫之盛已可預決爰在英界二馬路跑馬場嘴角安康里設立時疫醫院於六月初一日開辦仍請柯師醫生並周光學吳[illegible]谷徐生棠諸華醫義務專門施救一切極危險之時疫急痧立能起死回生無論晝夜隨到隨應且病房清潔男女分間床具飲食並皆精美紳商學界均可來院醫治一概不取分文如蒙海內同善樂助經費請逕送四馬路眞裕號黃浦灘華安保險公司代收當發收據徵信一俟捐數充裕再行擇地推廣務祈閱報諸君廣爲傳揚俾衆周知倘患斯症立刻來院救治幸勿猜疑自悞並望勿先挑痧以致血管瘍氣轉難施治是爲至要　發起人沈仲禮朱葆三仝啓　乙3387

奉會審公堂諭拍賣倫章造紙局基地廠屋機器廣告

准於六月初四日下午四點半鐘在本行拍賣楊樹浦倫章造紙廠基地一塊計地十二畝五分七釐九毫道契英册第一千六百四十三號廠屋一所機器全副如各紳商欲得此巨產重整復立者毋論還價之多寡儘可隨時至小行面爲接洽或獨拍機器獨拍廠屋基地均可商酌圖式均存小行請惠臨閱看可也特此奉聞　寶和洋行啓　1581

商辦新舞臺

五月念八夜

日戲每逢禮拜三禮拜六禮拜日

戲中添加巧彩新詞及五色電光

朱進生　李吉才　馮志奎　劉培山　羊長壽　李祥麟　賽魁冠　夏月珊　小子和　七盞燈　小保成　夏月潤　薛瑤卿

僕報主恩　燭影斧聲　小[illegible]　雙[illegible]　張[illegible]　順[illegible]　新[illegible]　全本[illegible]　情節劇　新劇　異景　奇彩

良緣自誤

（丹桂茶園）

念八夜大減價正廳每位洋二角

竹菊芬　陳嘯風　水仙花　小如仙　雲中鳳　張魁武　李春奎　張斌奎　蓋叫天　周福奎　沈韻秋　四[illegible]　蓋[illegible]

殺女報恩　何二美　家爭風　搜孤救孤　全桃山　武（紅）打　全掃雪　盤腸戰　武大　行[illegible]　官代　長牌　頌[illegible]

春桂茶園

念八夜特頌文武名角合演好戲

小春奎　郭仙舟　東方亮　小金茂　李福祥　李春壽　夜來香　雙長勝　李廷玉　劉麻子　三如泉　趙來香

平貴登殿　粵鼎觀　大紫霞宮　王（梁大）（山興）收關　雲身捉放　劉秀接駕　春連臺　月接演　明八本　慶新戲

（翠仙茶園）

念八夜大減價正廳每位洋三角

小梅仙　白文奎　賽月山　金鈴子　十八蓉　[illegible]月仙　草上飛　花四寶　郭少戲　金[illegible]處　紅[illegible]花　小蓮英

楚漢相爭　四郎探母　智取成都　斷橋相會　紅鬃烈馬　[illegible]　花[illegible]　梅龍鎮　龍游戲鳳　十萬里　本女姜夫

丹桂茶園

午月念八夜起

大減價

正廳每位二角

乙379

丹桂茶園

（超等名角）

四盞燈

准演不悞

念六夜　大八扯　十

念七夜　女起解　玉堂春

念八夜　全本翠屏山

3344

同慶戲園

設在虹口吳淞路鴨綠路東首　念八日夜正本接演卷六

（隋唐演義）揚州廣陵地行舟

桂花棠　無瑕玉　新桂　花仁　蛇仔　公腳　畫府　奸雄　張飛廷　壽如　英雄業　英雄九　大口佳　周瑜瑞　桂花蟾　新櫻仔　新靚　亮福

全班文武名角合演　夜演出兩頭

（香錯挿）

蛇仔　櫻新　櫻仔新　新　亮　全演首本

（海棠描影）

桂桂　花花　端棠　公腳潤　靚福　全　首　本演

日戲　特等洋四角　頭等洋三角　二等洋二角　起碼洋一角

夜戲　特等洋六角　頭等洋五角　二等洋三角　起碼一洋半角

亞開特影戲

啓者亞洲特乃著名之影戲今來上海每晚開演各種最新最佳活動影戲以及歌唱跳舞等技每添換新片園口元芳路百老匯路即後而諸君欲睹能觀者來一觀門票八點鐘開演此佈　一刻　本園主人白

目價

樓上包廂　每間洋七元五角
可坐六人
樓上包廂　每位洋壹元五角
樓下包廂　每間洋七元
可坐八人
樓下包廂　每位洋壹元
二等包廂　每位洋壹元
頭等椅位　每位洋六角
二等椅位　每位洋四角
孩童減半

乙8148

法界盧家灣西

避暑園

（每晚八點鐘起天明止）

准演

特別新奇電光戲　東京異三上弔　北衛京韓秉謙戲　法林步青改良新曲灌　棟名家雜戲　吳澄宗彈唱　古今大日本　奇藝幻術滿　堂異樣燈彩　山

乙1823

小廣寒書館

本樓改設茶場寬暢一切各種花露名茶自來扇電燈特請名家先生大小文武美曲藉樹諸豪光顧之雅承蒙由商賜顧早降爲盼

乙1881

爲甘民請命

廣告

天禍甘肅旱魃爲虐析骸易子道殣相望使吾人生此災區其待拯之殷又當何如易地以觀[illegible]拯宜亟已惟災區廣袤宜策羣力今由本社同人等發起廣延伶界夜界諸女善人演劇助振同人蒙丹鳳園主趙春庭慨然假班底恩伶曉峰等亦允擔任義務並約小蘭英等會串爰擇六月初一初二演劇二夜所收戲資悉數撥公所匯解災區即行登報聲明一須知此屆演劇全由諸君熱心毅力組織而成即無耗費屆時所有用之款皆由同人捐助多售一券多活一命務望諸君襄善舉災民幸甚同人等幸甚　嫏嬛華社同人公啓

公所寶安里嫏嬛志社　跑馬廳[illegible]華報館　售票處　四馬路一品香　一枝香　金谷香　三馬路丹鳳茶園

夜花園留園

每夜九點半起天明止

（風雨不更）

啟者本園主之創建是園以供衛生之遊憩夜間亦可遊覽園中一切烟火戲法等物無不畢備善美茶點草堂亭閣花園中所有之樓臺亭榭入勝況馬車往來能容大馬車千餘輛寬暢尤勝於南生有道一新酬應各界之光臨務期盡善處處改良賞鑒諸君雅意至於每張十五元可用四月半無多請速爲妙　園主謹啓　乙3887

張園

准初一夜開放

每位洋三角

金龍戲火　電光寶塔　巧造洋樓　鐵鱗吐珠　觀音化身　五色珠燈　奇樣特龍　五彩雪花　五彩連升　金蟬散彩

乙3204

（禮拜四下午拍賣）

魯意師摩洋行

始創自同治十三年即一千八百七十四年

於念八日二點半鐘在甯波路本行拍賣裕昌大會四季鴻花素湖縐白邊紅邊元縐西緞元湖縐商務大發白邊燕窩光遺司綢恭賀新禧色花美人元紗羅寶泰光大雀海棠方錦洋縐紗梅洋紗立興花七絲豐桃紅素縐中記紗羅元縐和貨商印羊頭粗布八十餘小包大牛斜紋五十包三公茂廿支三八三疋線等貨此佈　魯意師摩洋行啓

禮拜四拍賣

魯意師摩洋行

始創自同治十三年即一千八百七十四年

准於念八日十點鐘在本行拍賣打字器東洋琴車金銀表洋留聲電氣扇五斗櫥器鐵床大號書櫥大菜檯鏡檯料器一椅畫鏡字紙什物不一應木器磁器[illegible]計此佈　魯意師摩洋行啓

禮拜四拍賣

底貨

溢記洋行

准於念八日十點後在虹口瀾泰棧協康元芳路菜市街協香芹南貨店內拍賣香芹子蘑菇東筍干黃白蓮心紅棗黑棗洋菜冰糖粉干彩蛋洋菜桂圓茶糖花生胡桃火腿食海參魚肚斤半葛仙米二百餘斤海味一臘南北貨生財等不計此佈　溢記洋行啓　3374

元芳洋行

每禮拜四

不限價拍賣疋頭

本行創設有年專運英國名廠各貨疋頭來華按期於每禮拜四上午十點鐘在本行不限價拍賣向列名牌各貨歷來悉遵舊章永無更改按期有客皆目睹諸貨列明內遠近貴客欲拍賣並須看小樣者請至本行可也謹將按期拍賣各貨列後各色羽毛嗶嘰元色毛羽綾元色泰西緞元色染色素羽綢各洋紅標市原布洋標細斜紋白竹布漂標漂布等上海英商元芳洋行謹白　乙4572

禮拜四拍賣

店　抵　貨

寶和洋行

准於月之廿八日下午二點半鐘在北京路盆湯弄西首外國木器行裕什貨一切店內拍賣器什貨一切小木床鐵修什生財裝修等不計此佈　寶和洋行啓　丙1706

禮拜四拍賣

壳件洋行

准於本月念八日下午二點半鐘在本行拍賣美女及五美圖白金美女沙發新布種子各樣頭洋被餘百二期請行面小拍此佈　壳件洋行啓　乙3332

禮拜三四拍賣

漢古磁銅玉器
古玩名人字畫

福泰洋行

准於念七八日上午十點
鐘下午二點半鐘在本行
拍賣某宦珍藏歷朝漢古
磁銅器金石文玩及唐宋
元明康熙雍正乾隆嘉慶
道光御窯瓶碗等件以及
乾隆彫木嵌花翡翠玉器
玉璧花插鏡磁屏風銅
爐古畫名人字畫顧繡隸
秋名目甚多不及細載諸
君欲拍者於禮拜一二請
至小行觀看是荷此佈
福泰洋行告白　49丙

禮拜五拍賣

回祿貨
永安棧房

魯意師摩洋行
始創自同治十三年即
英一千八百七十四年

准於廿九日十點半在
河南路慶安里拍賣日
前永安棧房失慎餘剩
神茂條塊皂洋燭牛奶
厚呢羽綢羽紗鵝絨被
絲襪衛身衫雨衣料氣
墊案皮鞋表練洋鹽水
菓手套鴉磁器磁料器
紅白絨毯袍氈窗帘布
骨扣印字架墨火洋傘
毛巾一應什物不計此
佈
魯意師摩洋行啓　504丙

禮拜五拍賣

瑞和洋行

准於念九
日十點鐘
在本行拍
賣鐵床全
副房間式
沙發椅子
火爐鏡自
來火燈留
聲器通
草帽打字
機器腳踏
車等不計
此佈　3369

売件洋行

禮拜五拍賣

機器刨床
顏料

准於本月廿九日下
午二點半鐘在本行
拍賣好時老壽星粉
桃紅青蓮洋蘿顏料
羅王巡海圖黃節料
洒豐鵲梅青遠顏料
酸菓汀頭牛肉培根
汀頭火腿羊肉鷄牛
山豬油香餅酒白蘭
地薄、器刨床舊蓬
布水櫃老媽酒葛磁
器面湯盆大粹盆洋
刀等不計此佈　33

(吉屋召租)

茲有洋行街
後面城河浜
棧基新造寓
樓市房三開
間二進二已
二開間二進
一字業已工
竣欲租者請
至三馬路阜
廣參店領看
可也
怡盛公司白　乙3388

禮拜五拍賣

売件洋行

洋酒

准於本月
念九日下
午二點半
鐘在本行
拍賣白蘭
地八百五
十箱琴酒
七百箱屆
期務請駕
臨小行面
拍可也特
此佈聞　乙33

禮拜六拍賣

啓者禮拜六即
初一日十點鐘
在本棧不退價
拍賣各色海馬
牛牌鵝牌無牌
黃馬掛等呢九
磅大紅加官嗶
嘰十一磅大紅
官牌嗶嘰各種
八仙母子利市
鵝氈狐頭洋紅
標等貨此佈義
記洋行啓　9969

奉美公堂諭

禮拜一拍賣

洋房及地產

瑞和洋行

准於初三日十點半
鐘在本行拍賣地皮
一塊上連洋房一宅
計地五畝五分四釐
五毫坐落在膠州路
一號美署掛號一千
二百七十三號工部
册二千六百卅九號
其屋有書樓大菜間
房間浴間馬棚或器
車房花棚拍球場等
如各客欲知詳細至
本行面詢可也此佈
乙33 2

禮拜一拍賣

公信貨

啓者本行於初三日
十一點鐘在本棧房
內拍賣三磅牛至七
磅官誥圖岳陽樓八
馬封候圖各種洋紅
標羊牌綠美圖絲光
元羽綢官牌圖本邊
黃邊各色泰西緞等
涂貨不計此佈准兩
禮拜出清無慎特此
聲明　以後公信各
貨歸本行接期拍賣
老公茂洋行啓　669

(崇邑濱鎮紳民公啓)

崇明濱鎮係北口
灣港濱海對口小
黑沙為鹽梟出沒
海盜充斥之所是
以前遭搶劫向設
防兵二十名駐紮
濱埠今僅有十一
名實屬防堵寥少
倘有不測地方受
害用急登報大祈
鎮戎大帥足額嚴
防闔區幸甚　乙33 8

(聲明失票)

茲有乾昌付來
姓元三十兩零
八錢七分係支
義豐一百三十
二號此票遺失
業經咨明乾昌
義豐言明作廢
特此登報周知
望中外各行號
切勿收用自後
如有持票向乾
昌料為等情概
歸恆豐康理直　537

(併股聲明)

所有鴻發祥
號因前股張
嘉倫葉嘉六
周桂生意氣
不合現願頂
盤與錦記爲
業所有前東
另外往來與
錦記不涉恐
未周知特此
佈告　乙33
鴻發祥號
記告白

廣東陳恒德堂馳名

虎骨熊油膏

此膏專治男婦骨痛（五勞七
傷○左癱右瘓）遠年風濕筋
骨疼痛　四肢無力）中風中
痰（痔塊瘸癖　肚腹偏痛）
半身不遂）不能行動（腰膝
後軟　諸盡百損（以上各症
無論醫藥不能取效一貼此膏
立覺調和氣血舒筋活絡輕者
一貼過愈重者二張除根愈後
非但病除且能培元固本盍試
要驗每張一元　乙33
鋪分設上海英大馬路萬康醫
園計門湧仁里石庫門內

遷移廣告

謹啓者本行
洋布棧房自
英七月十五
號即華五月
念八日遷移
至寧波路四
明銀行南對
面所有洋布
疋頭請送至
該處便是特
此佈聞
魯意師摩洋
行啓　甲469

(遷移揚名)

嘉定儒醫楊
君季明號龔
道八年高望
重深明內外
科均能著手
成春其脈理
獨有心得弟
等素知其所
學功深今遷
移馬師司小
菜場衖內馬
安里石庫門
內便是泰昌
啓乙33 2

不愧毒門聖藥

今夏余道晉上海蒙至友不棄終
日酒地花天初走長三么二繼戀
土娼野妓不意土妓之毒染則甚
易回里後小便檜有淋濁日久濁
身紅班湯物腫爛且浮毒過于妻
謝
子蔓延不休幸購二馬路
京部大寶齋毒門聖藥八
寶化毒丹一料珠黃下疳
散二瓶內服外擦不半月夫婦全
好刻予飲水思源有意醫傳奉勸
爲客者士娼野妓切莫久戀併謝
貴賓齋與藥果秘揚名萬里
杭州服藥愈姚子氏敬錄　乙3362

上海龍華製革廠

中國製革向無名廠往昔多購自外洋實爲漏卮本廠不
惜資本於去年在曹家渡建造廠屋四百餘方購置英國
名廠最新製革　器延請英國頭等工師精選上等牛羊
生皮化製各種皮料如馬鞍皮英牛皮擺根皮鞋面皮鞋
底皮滂浦皮各色羊皮每月能製就十餘萬磅所出之貨
與泰西無異兼造水壺各軍應用背包彈袋馬鞍操靴擴
鞋子掌所用皮盒皮鞋以及各廠所用大小皮帶自一寸
至二十寸一概俱全其餘不及備載均以[illegible]製就質地
堅固色澤光潔開辦以來蒙）中西官商軍學各界諸
公賜顧購定取價從廉以冀稍挽利權而塞漏卮除漢口
已設分銷處外恐各大埠尚未周知用特廣告如蒙零躉
批發或代行分銷請移玉至英大馬路浙江路西首三百
十號批發所面訂外埠函購無不克己以副雅意　乙6912

普惠藥行

分設安慶省城四牌樓

本藥房創設以來已
拾有六年所有福德
醫生各種靈驗良藥
久蒙紳商軍學各界
所歡迎各省內地均
有分售今特分設安
慶省城擇於六月初
二日開張各藥價目
均照中行一律特此
佈聞

甲470

(臭虫全滅)

殺蚊不留一隻

此藥一經點著放於除虫
器內即有烟氣騰佈滿室
隨將門窗透風之處暫時
關閉約歷十分鐘能將室
內蚊虫盡數殺死無一能
逃如燥臭虫須置床下一
夜可以全滅藥氣清香開
之有益價藥兩包除虫器
一只共一元又一元一角
單購藥每洋四包每包三
角交郵局寄每元加二角
信局帶力自理美界仁智
里十三衖括打藥局　2892

(盤棧聲明)

法[illegible]菜市街北
實裕里同慶公趙
記客棧舊棧主另
有別就烟將一切
生財全盤與和記
開張限六月初一
日接盤以前如有
銀洋一切及帳目
往來等統歸趙記
理直與和記不涉
恐未周知特登申
新兩報聲明　33
同慶公和記告白

日本郵船會社

啓者本公司春日
丸輪船準於六月
初一日即禮拜六
上午十點鐘開往
長崎神戶橫濱等
埠小包收到禮拜
五午刻客票賣到
禮拜五五句鐘止
倘蒙各寶號
如欲裝貨搭輪者
務祈早臨爲孝
郵船株式
會社啓

自強丸

服此奇藥返老還童

此丸歐洲順發大藥廠擇用
滋補藥料製合而成外洋各
國久已名馳無病不治茲有
順發洋行運華專歸本藥房
一家經理一切功效略登各
報詳告

今將所治各症普告同胞可賜同病
諸君早脫古海矣補腦補血○補腎
生精○增長智慧○健脾開胃○消
食化滯○眼目昏花○面黃肌瘦○
四肢無力中風中痰氣急喘哮○耳
鳴耳聾○腰脊酸痛○足冷脛酸○
飲食不進胸脘痞脹病後不元男子
陽痿不舉精寒精滑房勞過度夢遺
等症○婦女血虛血少子宮冷塞赤
白帶下經期遲速不準往來腹痛經
閉腹脹等症○食煙入戒煙百病最
多戒煙後使氣精神容易復元衰爲
相宜紬宜貴實有補腎生精強
筋骨壯陽固精補子之妙○服法另
詳仿單價洋每瓶一元七角五分每
打念元批發另議郵票不用

上海萬國大藥房
謹啓

3096

(子侄分明)

啓者唐鎮邦原係先四弟唐
孔輿之嗣子因四弟早亡無
人撫養於其五歲時由余供
養及其長亦由余供讀茲其
長大行蹤無定[illegible]如其在外
或向親朋戚友與及各大實
號賒借取物等情只得爲其
本人是問與余無涉余所有
產業一概余有親生子承之
與侄唐鎮邦無涉恐未遇知
特登告白聲明以免懊會至
要　廣東香山縣唐家鄉唐
璞卿告白　乙3313

裕誠興記啓事

茲聞街上
謠傳本號
有做廣東
戲園之事
今本號實
無此舉望
諸君勿受
其愚倘有
交涉等情
向經手是
問與本號
無涉特此
聲明　3355

(出售)

茲有舊
外國簿
子及外
國舊紙
頭出售
如欲購
者請觀
臨至本
行四川
路議面
此佈
地亞十
洋行白
乙3365

宣統元年

申報第弍張

五月廿八日共四張

能內外痔瘡具立奇功

廣東陳恒德堂始創熊膽珍珠人參鹿茸飛龍化痔丸此丸獨重用熊膽珍珠人參鹿茸專治一切惡痔腫之立刻消患無形不靈還洋

凡患痔瘡之症雖風濕熱四時邪寒所致實肝脾腎三經虛損而成日久則生管成漏破孔穿腸膿血淋漓痛癢難忍本堂志在濟人不惜重資修合家藏秘方以眞正熊膽珍珠人參鹿茸為主佐以舒肝建脾補腎行氣固本培元等妙品專治一切內外惡痔服之立刻定痛消管生肌硬塊化軟根除搭落再服一盒永不復發患痔者愈後非但永不再發且能身强體健飯量加增屢試屢驗凡醫藥到已能病除眞化痔除根之仙丹也如重者宜服正號其功更捷正號每盒二元副號一元〇假冒甚多〇購者認明〇外埠函購信力自給〇分設上海英大馬路萬康醬園對門德仁里石庫門廣東陳恒德堂謹啟

Z2975

女學生聯名頌揚

沈製鏡面散神驗

附近假冒甚多購者認明上海盆湯弄橋南周昌記隔壁北新街即北無錫路人壽醫藥室上海祇此一家

上略予面色素黃兼生雀斑一入學堂去粉飾胭脂膏而齊現斑點盡露每一引鏡戚戚矣恨無易容之術今秋同學李君由東來都攜有鏡面散贈我雙料四盒照法擦搽三星期黃色盡退但雀斑影影尙在茲托上海新民社陸嗣貴君代購一料藥未敷完雀斑竟已去盡顯過滿面光彩用餘之藥同人治粉刺擦黑疤紅點均能藥到病除人人稱快個個歡迎苦無消洩之報今當年假開會集同人聯名具函請登報尾聊申微忱拜告我女界用鏡面散個個無量艷福敬請人壽醫藥室主人稱壽無疆 四川成都府梁賢卿名立振華女學堂姜秀娟胡美雲陶坤剛等同上書

上海盆湯衖新橋南周昌記隔壁北新街即北無錫路人壽醫藥室照錄 售賣雙料重用羊脂珠粉每瓶大洋五角每料六瓶二元五角單料每瓶二角五分每洋五瓶〇雀斑煙容粉刺酒刺黃黑暗晦紅點等類還年 重症雙料一料包愈〇惟附近假冒甚多切切注意

Z3008

吳裕號綢緞平盤廣告

小號開設小東街閶錢線稼嘐後數十餘年貨眞價實久蒙仕商賞識現值商務繁興同行林立小號意圖推廣生意起見特從

月念日起各貨一律平盤以憑比較而廣招徠今將貨價明於後以表誠實無欺恐未周知特此報告

九絲熟羅每兩五錢　線春每兩五錢　春紗每兩五錢四分　杭緞每兩六錢四分　杭紡每兩四錢　湖縐

杭寧摹本緞一例照平零剪此佈及各貨名目繁多不及備載

3029

瓣香廬 消痰聖品

崔氏瓣香廬總發行所〇認明牌號室懸上海縣告示混冒甚多格外注意如由民局購必須由郵局先發一函關照

崔製消痰半夏乃本廬崔宗武驟雲氏始創行世自發行以來遠地暨中外各國莫不同聲贊美有口皆碑若咳嗽痰喘咯血痰飲等症百藥不能奏效者只要身體未傴服後立慶起死回生天下僉後謝函與獎者歷年堆積如山本廬一一檢存並將頁來郵局國記民局蓋章之信封一一并裝訂成冊置之案頭俾惠顧者信手披閱以存其眞不意世人惡習凡暢銷名之物必然巧借名目仿造欺人言之實堪痛恨近因屢接中外各埠來書述及慣購偽藥每每東之高閣云云但念天地之大尚不能使毒蛇猛虎盡戢瑞鳳祥麟何况滬上偽藥亂眞小人慣技也耶伏願中外采藥君子認明**崔氏瓣香廬牌號**在根德里內宗懸上海縣正堂李嚴禁偽藥告示藥紙包上有雲龍商標仿單上有驟雲肖影其藥儘可倩化學名家化驗有珍珠龍涎香茶楠香眞化州橘紅吐瑞橘紅等品方是的眞始創服後如無功效非惟甘受重罰並任憑登報痛毀名譽本廬當敬受不辭茲恐治症尙有未悉之處特再詳明如左

五勞七傷諸虛百損　房勞過度破金見紅　老年痰中少年痰厥　文武痴癲豬羊癲病　因咳遺精久咳不愈　哮喘氣急痰塞氣喘　乾咳無痰久咳成勞　嗜烟傷肺病後肺虛　痰迷心竅舉止失常　久咳失音氣虛多痰　肺瘻腥痰咳傷肺液　各種痰飲各種咳嗽

治症甚繁不及細載如患以上諸症輕者一盒即愈十分危重者至多一料包可斷絕根株保不復發本主人實事求是精益求精濟世情殷愛人如己區區苦衷伏維公鑒大盒洋二元四角小盒洋一元二角每料六大盒洋十三元二角各省經理另有定章方不致悞

附近假冒須認明瓣香廬牌號在根德里

內 **上海**盆湯弄**新橋**南堍香店轉灣約二十家**根德里**內**瓣香廬**總發行所崔宗武驟雲氏啟

Z2967

最新出板小說 俠義佳人

是書為**勞玉初**京卿之**家婦閨文**先生之**德配**續選**問漁女史**所著女史深憫我國女界之黑闇亟思有以拯救之婆心苦口冀洵**喚醒**女界同胞之**昏夢****開通**一般**女子**之**智識**書中兼描寫偽時社會中姑虐其婦夫虐其妻及種種梳頭纏足之陋習大聲疾呼冷嘲熱罵足

現先出上編洋裝一厚冊售價**大洋**五角

上海**商務印書館**發行

831

蘇貨新盤

啟者始聞今歲蠶訊熟年滿望新絲豐稔絲價必賤之勢豈知蘇屬各鄉養蠶者雖多而今年氣候不正桑葉之貴較往歲數倍以致吃本甚大及成繭又被洋商放盤廣收鮮繭亦倍於往年以致錫蕩一帶鄉戶賣繭一空竟然行家開秤收絲無貨如此居奇各路絲貨頓漲詎料新經開盤更貴較陳經飛漲一分餘細節後又被幾坊能市對項加工故吾蘇貨造本更大照算貨盤理宜加價今敝同業一再妥商公議六月朔起暫將新盤各貨一例均照上年新盤不增不減庶可勉效微勞各寶號貴客恐未週知特此佈告雲錦公所謹啟

欽點即用部司務優等舉人遊美畢業醫士陳仲篪內外科

門診二元　出診面訂　上午門診　下午出診　診費另加

寓上海英界三馬路外國坟山東首朝宗坊對門廿號洋房

Z3983

緊要新聞二

派員赴甘調查災情要電

○北京軍機王爺中堂鈞鑒甘省旱荒紳商等籌辦義振因所得官私函電災情輕重迥殊今公舉幹事員張謇予(孤兒院監學)徐志鴻(籌振公所幹事)於二十八日由滬赴甘庶目覩災情籌辦較易叩乞電咨甘督飭沿途照料不勝企顒甘肅籌振公所職道劉定榮等叩沁

皖人爭廢礦約要電

▲蕪湖路礦會上外務部電　北京外務部王爺中堂列憲鈞鑒銅官礦案久懸未結頃聞大部擬允鉅款取贖殊堪駭異贖之云者必已售出租出未滿期而收回方可言贖今凱商並未購租寸地逾限強挖直攘奪而已況麥奎自踞山至今毀掘廬墓蹂躪田禾鎗傷居民姦淫婦女於我損害甚鉅今不向彼索償乃反勒我取贖中外古今無此情理皖人上重國權下顧民力誓不肯出一錢如大部必欲議贖則款無論多寡概由大部擔認繫鈴解鈴責無可辭合先陳明蕪湖路礦會叩馬

▲又致北京代表電　北京皖學堂轉方玉翁諸公鑒部允款贖皖人誓不承認已電部力爭萬勿鬆勁蕪會馬

九江演戲毆斃學生之叅案　江西

○去歲給事中陳慶桂奏參江西德化縣陳令略謂德化縣民人羅德鋌因鬬毆傷斃一案事起時人多擾亂究爲誰毆倉猝難分該署縣陳夔希圖卸責拘禁蕭桂清劉福容鄧文等不求憑證於三伏減刑期內以天平架安樂窩等刑具連訊九次並任聽與本案無干之人橫行堂內偪助行刑致蕭桂清等死而復甦者數次蕭桂清雙足業已軋斷勢將痰斃該署府倉爾禎不爲禁止猶復扶同刑偪誘供云云當日奉旨着馮汝騤認眞查辦刻已由馮撫查明覆奏云臣查光緒三十四年五月十四日德化縣內廣東會館演戲附近該處學堂學生羣行往看因拒不納口角毆逐學生羅德鋌落後致傷脊背腰眼等處身死署德化縣知縣陳夔據報驗明羅德鋌因傷身死飭富提到會館看門鄧文劉福容供認聽從會館首事蕭桂清喝令各拔栅欄木棍毆逐羅德鋌被毆倒地因傷身死其時尚有他人亦執栅木助勢毆逐何人致傷何處人多手雜記憶不清提訊蕭桂清堅執並無喝令之事先後據德化縣紳王盛春等各學堂教習學生暨屍親羅大佺各以羅德鋌慘死環乞嚴辦蕭桂清而廣東紳商暨蕭桂清之妻蕭張氏各以縣官違禁刑訊偪供等詞互呈電訴相續於道該縣陳夔亦以兩造各執氣燄難於審辦具稟當經前護撫臣沈瑜慶批飭署九江府知府倉爾楨提訊臣到任後欽奉諭旨遵即札行按察使提案來省親督官審局員悉心研訊一面遴委候補知府曹樹藩馳赴德化縣密查去後旋據曹樹藩稟復此案學生羅德鋌因隨衆學生赴廣東會館看戲毆逐落後受傷身死各情均屬與該縣原報無異鄧文劉福容到案後堂訊多次屍親及學生多人在旁觀審該縣陳夔因蕭桂清係鄧文劉福容供指喝令開門毆逐而蕭桂清堅不承認故刑訊多次係用上架跪鍊挺棍等刑並無安樂窩大鍊獻果捧挑背凳等刑其亦並無死而復甦軋斷雙足之事此後府督縣審及委員與府縣會審數堂均未用刑等情督臣端方亦據兩造呈控委道員李國瑨赴九江查辦鈔送查覆摺開大致相同臣復細加察核委員所稟均屬實情即將陳夔撤任並迭催提將正案訊明詳辦據署按察使慶寬眞稱案經提省會同讞局研訊不特蕭桂清不肯承認即鄧文劉福容亦翻前供屍親原指見證周祈浦屢查外出久不到案節經嚴表研鞫各人恃無質證狡供如前惟有嚴催見證到案方能定讞並詳請咨部展限在案臣查承審官擅用刑訊例有議處明文第須視受刑者之是否正犯或係無辜始能定處分之輕重此案原擬俟定案後再行覆奏惟見證迄未到案犯供又屢訊屢翻一時仍難定讞該署縣擅用違禁之刑現經委員查實未便日久寬容相應請旨將前署德化縣候補知縣陳夔即行革職以示懲儆前代理九江府知府倉爾楨據該委員查復並無扶同刑偪情事惟於該管知縣違禁用刑未行揭報應請飭部照例議處五月二十日奉硃批著照所請該部知道

分類新聞

政界

自治籌辦處經費之爲難　蘇州

○蘇垣自治籌辦處經陳故撫批飭將自治局裁併改設原有公費每月四百兩照撥該處支用在案茲悉新撫瑞莘帥日昨將此項公費改發調查局費用經該處總會辦稟陳前情仍未邀允致目下籌辦經費尚無著落云

嚴禁銅元減折　福建

○閩省銅元充斥相率減折廈門作錢九文他屬竟有減至八文半者茲廈門廳張司馬接到省城農工商局札文略謂銅元定制十文未便擅自減折近查閩省各屬商民藉口銅元充斥私自減價實與小民生計大有關礙詳考其弊均係小號錢莊希圖漁利任意抑落若不亟行整頓於圜法前途恐難補救爲此通飭各府廳州縣一體維持整頓如查有市儈錢莊任意減折仰即嚴拿照律究辦

隨糧捐永遠徵收　福州

○閩省隨糧捐一項原係修造鐵路之用定限三年路成後停收當時并有鐵路得利果厚仍以此捐撥還各縣作公益善舉之說此見諸閩督奏牘者也距今已屆三年約計今省歲收不下三十萬昨聞藩署與鐵路公司談及此事據某巨紳云現接陳伯潛閣學京電隨糧一捐爲鐵路保息之需亟宜認眞追繳並經電致藩糧兩憲會詳續辦聞不日將通飭各府州縣一律徵收云

厦門廳趕造財政表　福建

○閩省清理財政監理官嚴部郎玉本係閩人此次到閩後先回鄉里小住旬日再行入城辦公茲倘藩司蕖已札催各府廳州縣將財政出入統計表限期送省廈門廳張司馬奉文後

即飭書辦將房捐舖捐酒捐戲捐衛生捐及地租正雜各欵或係解省或係留厦一併詳細造册尅日送省

交涉

英美烟草公司擬充界址之交涉　吉林　○英美烟草公司在小西邊門外商埠地內租用地段建造洋樓創辦製造烟捲公司近來頗形發達茲該公司以所租地段尙不敷用擬再行向交涉司多租附近之地以便擴充惟因該公司附近地叚均有洋商指租在案難以如願刻下該公司不惜資本竟將丹國商人哈棨所租與該公司毗連之地用鉅資轉租而來以資擴充界址並照請交涉司轉咨度支司准該公司稅契立案以絕葛籐

軍界

咨發逃亡承緝章程　長沙　○陸軍部前定各省編練陸軍限年成鎭所有逃亡承緝章程尙待頒布以垂定制日前由部將此項章程咨發到湘內開如頭目官長或因事故離開軍職其應罰應賠各項應於承緝之日起至離職之日止先行分別扣抵其接緝之員應自接充軍職之日起仍予三十日爲限期滿未獲應罰應賠各項均照章減半辦理

混成協統晃幾而退　蘇州　○新撫瑞莘帥到任後以各營營務廢敗已久即所練陸軍混成協亦復日漸廢弛該協統帶劉篤烈習氣已深毫無振作且於新軍操法素未講求非先大加整頓難收實效劉觀察聞信後特於日昨赴轅稟請辭差聞莘帥之意有委前飛划營統領陳得龍接辦以資整頓

學務

陸軍學堂一律改委華教員　武昌　○湖北陸軍學堂信字齋兵器教員日人九三氏地形教員日人橫須賀氏築城教員日人松林氏軍制教員日人寺中氏現均屆合同期滿該堂監督劉香遠觀察以現在學欵支絀商准教練處司道委派仁字齋最優等畢業生現充學科班長田文荃充兵器教員畢業生張紹良充地形教員畢業生瞿紹能充築城教員畢業生王士英充軍制教員所有各日員均聽其回國以免借材異域耗費鉅貲

籌補溫州師範經費　溫州　○溫州師範學校監學黃式蘇稟請省台以溫州衞中飽欵項彌補師範經費當奉撫院批云提中飽以充學費洵屬化私爲公正當辦法本部院卷查各縣衆衞屯漕等欵平餘數目除嘉湖一衞迭催未復外其餘各衞所經前部院飭據稟復均經批行司道飭查彙案詳復各在案迄尙未據查復到院據稟永嘉兼理溫衞每年應征漕銀除批解七成外其餘是否確有五千兩之多酌提充公能否作爲彌補師範及辦理小學之用應即委查明確方可酌核辦理仰布政司會同糧道遴選委員前往確切查明妥議詳奪幷飭將嘉湖一衞進出欵項平餘數目一併確查據實開報暨迭次札催該司道等飭查彙案詳復

永嘉高等小學堂畢業　溫州　○溫州城內三官殿巷永嘉高等小學堂創辦以來初名縣學堂後由陳紳壽宸接辦改爲永嘉高等小學堂大加整頓以年級未定畢業無期當將新舊學生合班考驗區分年級編定課本本屆第四年級照章畢業稟請學憲委佐治員鄧小傭涖堂會考本月十八日永嘉縣熊儷常大令到堂給發文憑舉行畢業禮來賓到者四百餘人先由校長陳壽宸佐治員鄧小傭宣布畢業訓詞繼由來賓吳博泉太尊親致勉詞次由呂文起觀察演說舊學八股詩賦之無用以現身說法而歸本於新學之寶貴將來進步未可限量聽者鼓掌如雷嗣由余筱泉太史勸學所董陳經敷君遷善所委員范朝齋等相繼演說頗極一時之盛茲將卒業諸生姓名錄下王起　劉立　林丙坤　潘迪箕　夏耀宗　戴聯芳　陳祖經　潘任　孫殿元

實業

浙省整頓官紙局　杭州　○杭州官紙局前因所辦機器半多廢棄無用藩司顏方伯查悉情形特派坐辦盧乾齋太守至滬購辦新機現已運到德國最新式石印機一座計規元四千兩取具保單載明價目毫無絲毫折扣飭匠裝配開用整頓一切矣

浙路第四屆股東大會續誌　杭州　○廿四日上午大會情形已詳昨報午後一時復開會續議湯總理宣言鄙人承乏路事以來我父老不以潛爲不才重負寄託杭滬雖幸告成而杭甬浙贛支幹綦長來日大難亦何敢中道捐棄奈數年來內風外潮胥才支撐其中精力委有不逮頃言幫理一席必由潛自行委任一語違背部章萬難承認潛於公司用人無論其爲十元二十元之友尙須股東承認也周議長即宣言總理聯任已經湯先生允許(語未畢歡聲如耳鼓掌如雷)維有要求一事必須另添帮理一人請衆公舉股東咸以既爲總務長仍請總理委任爲詞並言總理既允聯任協理事同一律毋庸再議當經劉京卿委託代表蔣孟蘋報告協理有電來亦主加選帮理否則仍力辭各股東以總副理辭職意見書有藻覩潛之進退爲進退一語則總理留副理無不留當議決用股東全體名義發電挽留電云南潯劉澄老鑒電悉淸恙如何公與湯公締造我浙湯已允留公去則湯去而路亡萬望續任勿辭股東會全體漾叩次提議選舉董事十一人由十一人中推舉駐杭駐滬各二人經滬學會代表田澍霖君宣言總副理既允連任則現在最緊要者莫如集股請議長先提議催繳分府認股並報告收繳情形董事選舉似可暫緩衆贊成遂由各屬報告舊認各股詳情並當場請各股東添認新股衆情極爲踴躍(詳情明日續錄)　二十五日上午十時仍假兩級師範學堂續行開會首由湯總理報告昨承衆股東堅留不得不靦顏續任維精力就衰勢不能不添幫手現劉副理電來擬薦賢自代即其同鄉吳平伯曾任使法參贊其人頗能勝任現擬以總務長名稱聘致俟二三月後能勝任再佈告達部授以副理衆股東不允大起駁詰而旅學會與董事會針鋒相對經衆股東請議長聲明會場規則得免再爭當場宣布劉澂如來電文云浙路轉會場諸股東鑒濫竽四載無裨絲毫謬承公愛慚感交併今屆期

滿理應請代務懇先添副理數人速行票選臥病籲陳臨風九頓藻漾末下午湯總理繕一通告書云上午鄙人報告辭則父老不允留則精力俱衰需人分任劉澂老會稱其鄉人吳平伯先生之賢昨又專電以薦鄙人雖與吳君未謀一面澄老端人取友必端父老擬用總務長名稱聘致來否未可知愚然肯來勝此担負數月後鄙見即行公佈呈部授以副理之責倘其不來如何計較公司者股東之公司也願諸父老教我云云其時股東與董事會意見未平經周議長極力解紛以現在公司風潮洶湧內對郵部外對銀公司均岌岌如圖體自起衝突後患何堪設想會已即發票選留舊董事四人　嘉興沈新三　杭州蔣海籌　寗波嚴子均　紹興孫問清　再選新董事七名　紹興全應熙　湖州沈潤靑　紹興孫福堦　嘉興錢銘伯　溫州倪鵬程　湖州許滋泉　湖州湯梯雲　查帳員五人　紹興陳選靑謝綸輝　寗波吳錦堂　杭州王達夫褚孝通

雜記

荆楚水災之現狀 武昌 ○鄂督陳小帥以現在米糧漲價雖經籌辦平糶一時尙難望市價就平查湘米爲鄂省大宗惟每年由漢口轉輪輸運出口情事亟應禁阻爰飭統捐總局黃小農觀察通諭各商販凡由湘來鄂之米不准轉運出口小帥昨又據襄陽道施觀察紀雲急電禀稱二十一夜至二十二日午老河口上游之荆紫關河水陡漲一丈六尺壞船百餘號冲倒民房及淹沒人口難以數計大雨未霽水勢尙漲無已等情帥意以鄂屬去歲水災至今元氣未復又値大水爲患極爲焦灼老河口居襄河上游陡漲距水日內即奔流至漢漢口漢陽兩岸船戶甚形危險當飭夏口廳漢陽縣令會同保甲鑼令船戶戒備移泊以免蹈上歲襄水冲覆民船之危機又聞廣濟光化鄖陽等縣均被水淹禾苗咸萎恐秋成時顆粒難收也

揚屬水荒之現象 揚州 ○揚州淫雨彙旬郡城柴米逐日昂貴濱江洲圩各田無不受其浸灌高郵邵伯興化泰州等處荒象已見濱海灶蕩草淹沒廬舍飄沈日有所聞

烟台官民之怪現象 山東 ○烟台近來各種商業均極衰落倒閉歇業者時有所聞惟賭博局廠甚屬發達大街小巷鱗次櫛比且官局居多每設一賭局必先與各署議妥方許開辦現在每署納欵若干已有成例矣而各署之中如道署福山縣署司馬署巡檢署芝罘汛署巡警署以及福山縣之右堂捕廳上下人等莫不從中染指故各賭局均大賭特賭毫無忌憚但每年每局至少須納規費五千餘兩於各署方允爲之保護其餘若各客棧叉麻雀之風則日甚一日旅客之被其害者指不勝屈故烟台現在遂成賭博世界甚至海保正處亦公然大放賭局貴顯紳董均往賭博其賭風之盛可知近更有鬥鶉之風俗每孤注有擲數百金者可謂豪矣　又福山境內近來開山演劇之風大熾每一處開山賭棚多則百數十家少亦七八十家每家約納規費四十吊或五十吊不等視山會之情形爲納費之多寡名曰官錢此種官錢皆歸福山縣各署分肥烟台各署不得染指每一處開山小民因賭傾家敗產甚至輕生者不可枚舉云

呼倫貝爾天氣報告 黑龍江 ○呼倫貝爾地處極邊冬日苦短夏日長如小年就五月初一而論日出時早二鐘半日沒時晚十鐘夜間僅四小時云

清談

學堂與科舉

學堂新也科舉舊也判然如涇渭之不容混合者也今則渾而爲一

學堂校長也教員也學生也可以考優拔是由學堂而入於科舉之途

科舉舉人也拔貢也優貢也可以入經科大學（見昨報學部奏摺）是由科舉而入於學堂之途

出中小學考優拔得優拔入大學出學堂入科舉出科舉入學堂出此入彼彼入此　異哉中國之學堂異哉中國之科舉

或曰吾道一以貫之何學堂科舉之有

拔貢與議員之比例

拔貢貴乎　議員貴乎

考拔爲輸才大典快快去考快快去考時哉不可失

赶忙寫字赶忙研墨赶忙停課赶忙會課赶忙約伴赶忙叫船熟讀闈墨數百篇夾帶書籍數千卷咸相戒曰宗師頑新字宜刪

拔貢勿牢倘有優考幾年一度勿去懊惱朝考一等京官不小堂堂七品張牙舞爪二等知縣三等教諭有一於此亦足自豪

不幸落第貢乾亦可分送貢卷典當不少某某文丐某某文丐大書特書一元半吊總計收入利益非少做做董事破靴自號拉破面皮竹槓敲吃著不盡一身溫飽

議員名目較爲時髦三年一舉時髦更調窮措大田舍翁守錢虜破靴黨新少年老頑錮村學究破落戶能運動議員做無權利祇義務儘奔走纏頭破

故不議員不能爲新人物不拔貢不能做新老爺快快去考快快去考時哉不可失庶幾他日特製榮宗耀祖點綴婚嫁之紀念品銜牌一對曰

□□歲拔貢

□□年議員

潘傑小史

（七）跳舞會

弗命痕沈吟曰子能直言余甚喜之顧我與信汝而人將羅羅然笑諸後汝與契來往日之情愫人必有詳悉之者人苟不知即如南禪之鹵莽將以是爲口頭禪則潑斯台北非蘭間豈非將成一美談

潘傑曰無害若輩欲我歸於契來氏久矣余未之許也今若輩故作形似之語以破壞名譽使我舍契來將無所歸則若輩之計得假令若輩已知吾與爾有伉儷之約公然宣布則若輩無從復施其狡詭之伎倆而一切蜚語可以消除矣

譯者曰按潘傑之語可謂狡矣潘傑與契來交情素篤幾無一人不知而潘傑曰故作形似之語以破壞名譽則可謂巧爲飾詞又曰假令與爾伉儷之約公然宣布則若輩無從復施其狡詭之伎倆則更譎矣蓋桑間濮上之行比比皆是鄉里戚友言者纍纍而其夫每若罔聞者無他對著和尙終不好罵賊禿也

又按南禪之手段可謂毒甚能以淡淡一語點醒弗命痕之心

弗命痕曰安有是理將以此息議論吾恐議論者因此滋甚

潘傑聞言口噤不能復語時南禪貯立於大菜間聽畔囑目視二人猶恨不能以潘傑反復之情傾筐倒篋以訴諸弗命痕而弗命痕之愛情由是爲之大減遂絕口不與議此事而友愛奇南之情由是復熱

為待斃之孱軀今享再生之康樂●

春天某婦之病體得韋廉士大醫生紅色補丸奇異之醫治血薄一症即血淡薄若水爲最危險之疾若因循不治則必成爲癆瘵甚至衰殘至死不可救藥其各種現狀困苦異常就其所常有之病狀中即食不消化心時忐忑胃口失調手足寒冷惡寒頻仍肢體發厥腦衰心驚以及精神疲頓等症又常使經期失調並各種他症總總纏擾婦女苦不堪言韋廉士大醫生紅色補丸爲醫治血薄症即如已成爲衰殘癆瘵者最大之眞方也其治愈男女之血薄症並由血薄症所起之各疾已不下數十萬人矣蓋患是症所最要者莫急於稠紅之新血是丸固爲補血之眞藥不第有淸血之功且有生血之能使所生康健有力稠紅之新血運行全體遂使身體各部復原而至康健之地試觀奉天陳君東閣之夫人所患之疾如此轉弱黑血之慘狀自維不久於人世乃竟爲韋廉士大醫生紅色補丸所復原而享康健之幸福焉陳君東閣爲奉天陳躍劉莊之經理人茲錄其來函如左云●余妻年四十有一爲直隸永平府撫寧縣人氏數年苦患癆瘵腰痛腿疼面黃肌瘦胃閉無味不思飲食身體轉弱起居不寧四支無力屢嘗試服多藥毫無寸效自思病入膏肓泉路不遠遂將就木矣後聞友人述說韋廉士大醫生紅色補丸有立起沉疴之奇功即於奉天大德生藥房購取韋廉士大醫生紅色補丸數瓶依法試服甫及一瓶顯有轉機服至二瓶更見功效迨至八瓶則病體若失十分奈愈矣今者余妻身體強健與昔無異余深感韋廉士大醫生紅色補丸有起余妻沉疴之功將實情告諸大衆奉勸世之同病者速購是丸服之倘一經嘗試定知余言之不謬矣除醫血薄症之外又曾證明之其餘他症即如　胃不消化　肝經各病　腦筋衰弱　少年斷喪　陽萎不舉　山林瘴氣　左癱右瘓　腳氣衝心　風溼骨痛　腎骨痿痛　乾溼癬癩　瘡疥疔疹　以及皮膚諸症　是丸亦爲醫治婦科各症良方男子操勞過度或爲他故身衰之力服之立能復原誠爲濟世衛生之妙藥也　中國各處商店藥局凡經售西藥處均有代售或直向上海九江路Ｒ字第八號韋廉士醫生總藥局總發行處購買亦可

價銀每六瓶大洋八元　每一瓶大洋一元五角　遠近郵費一律不取

一補有十年之功

廣東彭壽堂始創參茸芝朮海狗精壯陽種子如意丸專治虛損立奏奇效○此丸純是精液煉成故丸小力大服少勝多一補有十年之功

本草載海狗腎功能助陽益氣補腎生精治諸虛百損五勞七傷立奏奇效茲本堂提其精液配以滋補各藥煉成此丸功力更大用治精竭血枯陽痿不舉腎氣虧損精稀易洩四肢酸軟耳鳴眼花面黃肌瘦頭眩心悸夢遺滑精夜溺頻多吃烟人虛弱之嗣等症最見捷效凡虛不受補乘衰亟弱之人一服此丸能變衰頹爲剛健反老弱爲少壯元氣一旺自然身強力壯百病全消若少年服之則本根愈固到老康健五臟百脈永無虧弱之患豈特增壽益嗣而已哉久蒙公卿士庶口嘉許咸推第一補品五十年來試驗無算皆得反虛爲實轉弱爲強且藥性補而不燥滋而不膩均選王道補養諸品毫無剛烈燥熱等弊故丸雖小而力自大服雖少而功自倍以視市上各藥莫可比擬是眞能以少許勝人多許者因此丸上能塡充髓海下則溫煖丹田中化痰止咳健脾益精補先天不足之元氣培後天失陷之精神凡一料服完定可肌肉豐盈筋骨堅壯面目光潤鬚髮烏黑冬月手足不冷夏日身體不熱眞有水火既濟之功陰陽兩益之妙其功效之神更非仿冒各藥可及一試立分優劣每瓶二元每料念瓶三十六元大瓶加倍單料減半（參茸朮芝海狗精如意酒功同丸而尤速如丸酒並用最妙大瓶四元小二元雙料加倍○貼燒腎壯陽膏更妙每對二元四角

上海抛球塲南首河南路廣東彭壽堂啓

Z2909

伊文思書館廣告

本館自運英美極新書籍最優教育科本文法地理歷史格致化學植物學動物學衛生學天文學理財學算學形學微積學三角形數以及最新地圖小說等件皆價廉物美如蒙賜顧者請至上海北四川路第三十號門牌接洽可也　外埠函購即日回件

甲457

○○○○○○○○○○○○○○○○

戒煙難 ❀ 戒烟不難

戒烟之難　不但閩中人知之局外人亦盡知之故烟既上癮即新癮欲戒難因病而成癮難即遊戲吸食而成癮難更有爲旋戒旋吸如此而難煩如附骨之疽終其身而不能去在老癮欲戒固難亦未嘗不戒難者欲戒亦須戒減月餘難以戒不欲其終戒則尤難易之者曰是皆心志不堅之故此言亦不盡然而甘於不戒耳雖然當今之時實偪處此難者大抵戒烟必受劇烈之病痛故相率畏難夫戒烟所難者在乎必滋病痛此丸之特色能使戒者病痛毫無積年痼癮安矣獨是戒烟而苦無良藥奈何

自新戒烟丸

在當此丸未發現以前戒烟固屬萬難此丸既已發現即敢直斷之曰不難不難不難也蓋此丸經本藥房準古酌今殫心研究所用藥味至當至精不獨除癮於不知不覺之中故在戒烟藥中甚能養正扶元無論何人服之均病除癮斷體壯身強故發行未久戒絕者已有數百人之多其明效大驗有如此者

曰是無虞有本藥房新發明之其烟而能不滋病痛仍保守其固有之健康且增進其未有之健康則是早已達戒目的祇須心志一堅如法服丸依期斷癮欲戒竟戒尚何畏葸故敢斷言其意

自新之效果而交口稱頌曰戒烟果然不難戒烟果然不難不難

❀ 售價金每大瓶洋一元每小瓶五角蔑洮格外從廉外埠各分鋪均有發售

每癮一錢服丸五粒七日減一粒四十日減盡從此斷癮永無後患）

上海四馬路　中英大藥房

白3160

上海旅新機器硝皮公司告白

本行新創機器硝皮外國司聘請頭等英國名司

專銷外國頭等各色面子紋縐軟皮馬車漆皮料一應

俱全各色均可與遺倘蒙賜顧其價格外克己向本行面議可也四川路四十四號

甲916

四明儒醫王振文寓鐵馬路寶順里三街

夙抱濟世苦心　研究諸家醫說　切脈便知何症　病人不必自述　無論外感內傷　可以條分縷晰　女科治法尤當　瘡癤另有秘術　門診多寡不計　出診依例照給

Z3187

上洋順興隆綢莊　門市開剪平價廣告

本莊向在杭城選辦自造羅紡官紗金銀庫緞實亮局紗男女蟒袍朝褂又在湖州採辦各式湖縐等貨批發各省蒙貴客嘉譽今分設上洋二馬路畫錦里口特設門市開剪格外放盤杭紡每兩五角五分廣羅每兩六角五分綿春每兩六角九分春紗每兩洋七角九分官紗每尺洋四角湖縐頂衣每兩六角六分廣衣順紵每兩加二分其餘各色照例增加餘貨繁多不及細登一律削盤以廣招徠凡蒙光顧認明本號庶不致悞

Z2905

包戒烟癮第一妥速

廣東彭壽堂始創參茸龍涎香發四草戒烟長生丹萬試萬靈○不用嗎啡○有益無損○立單包戒○不效還洋○有志戒脫○速來嘗試

本堂秘製戒烟長生丹其靈效之神速可以推倒天下之戒烟藥無論癮之大小身之強弱一服此丹立刻烟癮頓除百病不生次日烟蟲烟積悉從大便而下此乃人之可以自驗者故多年老癮去如反掌歷年得此戒除者不知凡幾其初戒也開胃提神固無痰喘燥泄半月則人肥氣壯盡除枯槁容顏戒斷後轉弱爲強更能腎元充固是誠戒烟藥中第一妥速靈效者即未戒者間服亦能除痰隨時尤可頂癮並治氣痛遺精痰疾每服一粒立效如神烟癮一錢服丹一盒出立保單包能戒斷每盒一元每打十二盒十元再此丸性味之和平功力之雄大無論何種藥品斷不能及較之市上各藥大相天淵遠近嘉許異口同聲服者鑒別幸勿觀望自悞各埠代售格外公道

上海抛球塲南首河南路廣東彭壽堂啓

Z2910

萬國九洲第一靈驗耳聾聖品

京都天寶齋○耳聾痼疾○我有神劑○服此立聽○不靈還洋○上海二馬路西鼎新里第二石庫門京都天寶齋發兌

凡患耳聾一症皆因腎水虛損相火上炎或因鬱火傷肝以致耳鳴耳聾耳脹耳痛等症本齋家藏良藥屢蒙官紳試驗故出而問世非徒漁利已也善治男女老幼久年初起一經服此二三厘立覺血氣調和呼吸靈捷補眞陰生津夜退浮火除邪熱雖十年廿年重症服此一料立見奇功極重久年老聾服此二料無不轉聾復聰眞乃第一聖品每盒一元每料六匣洋五元不靈包退還洋以昭信實如兩耳挖損再吹八寶吹耳散無不立愈每瓶洋七角○效驗妙藥包可斷根立有包單誠不見效原洋奉還批發另議

Z2904

請看減省日費之新發明煤灶

啓者上海爲通商巨埠人烟稠密戶口繁多用度因之耗費此固勢所必然無須煩贅然近年以來諸事改良般般講求無不精益求精然有銷耗于日用之間而人不介意者即如燒柴一事本局總辦現爲申民想一極省錢省工之法爲斯民開一利源又可保安火險茲特爲在申 諸公細陳其利益如左

一改煤灶可免火險上海地窄人稠房價益貴片地皆爲至寶民居一二間屋諸事仰給于內即賣買家亦無不然欲儲一二日之柴薪即得累堆成垛一遇火燭勢必燎原不數分鐘傾家者有之傷命者亦有之 諸公不信試聽火鐘報警何日無之若改燒煤灶即片地可存數十日之用即有火燭落在煤上永無慮其自行燃燒之患去歲本公司初創於天津曾蒙巡警總辦獎許竭力提倡蓋于居民治安兩有裨益此改煤灶其益一

二可省日費上海稻柴每百觔大洋四角木柴每百觔大洋九角而烟煤之火力比稻柴大十數倍比木柴大五六倍核計每月燒柴二元者燒煤可省一倍以上中下三等戶口計之每年即可省三四百元或一二百元至數十元不等此燒煤其益二

三陰雨之時柴不易燃或不易買或高其價或須預存屋內諸多不便若燒烟煤可存于屋內一二隨處可堆陰雨之時煤雖濕更易燃燒無慮濕缺之患此燒煤其益三

四本局烟煤極佳爲中國第一礦產早爲用者所共賞無須自詡他礦烟煤燒後必留滓渣及礁石等本公司烟煤燒後俱成白灰故燒他礦煤一千觔者燒本局煤八百觔足矣故用於輪船可加其速率用于打鐵煮飯無不省工省錢又燒他礦煤須用塊者用本局煤末已足矣

五煤火快慢均可煎炒烹炸蒸食煮飯無不相宜燒柴須用一點鐘者燒煤三十分足矣故燒柴必須一人燒火一人做工燒煤可省去一人燒火因煤一燃着須當隔時再行添煤並屋內永不見烟極爲乾淨此燒煤其益五

六本公司一爲紳民便益起見二爲推廣煤斤消路爰於天津請來改灶師傅手藝極工專爲 諸公改造煤灶並不收工資但須 貴客自備材料如欲改者可來掛號或函致或由電話均可本公司得信後立刻派人去修

七本公司設於東棋盤街十八十九號門牌內有煤灶樣子數個極爲精巧請駕臨本公司閱看並討詳細章程單本公司另有招待員隨時指明一切利益無論紳商士民皆可隨便進觀

八燒柴之灶可隨意更改並不多費錢文

末煤價目 每噸二千二百四十磅計英洋七元五角 半噸一千一百二十磅有英洋四元 每羅二百十八磅 計英洋一元

外加送力 每噸大洋六角正 每半噸大洋三角正 每羅洋二角正

●本公司德律風二千五百十二號

開平礦務有限公司謹啓

甲 464

中國時事通訊會社

本社爲社會交通利便起見特於宣統元年五月初一起購備國內及東西國最有價值報章敦請學貫中西諸名士細心閱看分綱存記上可應國史部之採擇下可對社會之調查倘海內外同志有調查事宜無論巨細可函達本社註明姓名住址本社當據實詳細奉覆不稍遲延惟調查每事一件取通詢費二角本社覆函以五百字爲限多則照例遞加往來郵資匯兌不便處可以郵票代替照章九折本埠面詢以事務之大小定查費之輕重本社另有詳章可以隨時取閱如願入本會爲會員者祈將職業住址開明先繳會費洋一元嗣後每年照納特別會員不在此例會務另有簡章本外埠各行號如有存貨多少價目漲落亦可照實存記以便購辦各商通訊每月應貼記事費洋一元常年十元設遷移以及旅客住址或工商學界欲就職業均可至本社掛號俾得隨時隨事指引敬白上海白克路登賢里中國時事通訊會社啓電碼二〇七六電話二八〇三

Z3172

拐款逃逸懸賞捉拏

鎮江裕大洋貨號主**趙雨民**即與民名守仁鎮江府城人及經理兼股東南京人**項玉亭**即鶴齡滾貨借逃杳無蹤跡共該上海美華利等卅餘家貨款元五千七百餘金洋二百餘元如有消息即向小號通風報信因而就獲者無論是**趙是項**每名賞英洋二百元決不食言茲經各號派往鎮江各友從該號搜出趙姓蘭譜一紙將其兄弟名號登列於後俾閱報者藉知詳細自然入手較易惟希鑒之

長胞兄**趙鈞**字**鍊青** 二胞兄**趙葆仁**號**善夫** 胞弟**趙敦仁**號**敬夫**

上海三馬路美華利東棋盤街東來號**等三十餘家仝白**

乙 3140

相國遺方立止肝胃氣痛藥今歸翁枕山廬自售

本廬遵照**相國遺方**秘製**立止肝胃氣藥**發行以來已將兩載凡患病者無論新起久染一服此藥無不見效**妙在立能止痛且可斷根**活人已經無算以故銷路發達爲活人至寶本主人亦加意研究藥料等物亦必揀選上等決不敢稍存利念貽誤於人去秋主人因公赴北無暇兼理遂託**普益藥房代爲經售詎料該藥房主妄希漁利不惜聲名私敢仿造假藥暗中售賣**購者不知俱受其蒙今春**主人回滬訪悉此情因思事關性命豈可兒戲**當向理論爰將**此藥收回仍歸本廬自行經售**并在**寧波路組織藥室爲各種靈藥總發行所**現在組織粗備遠近抱病諸君請向本廬購買可也至此藥功效無須贅言**儘可當塲試驗如有不靈原洋奉璧并出保單**服法另載仿單（售價）小瓶大洋六角每打六元**大瓶雙料奏效更速**每瓶一元二角每料六瓶洋六元三角每打十二瓶十二元六角另製家傳秘方**百寶太乙化毒丸**專治一切花柳毒門等症立服立愈**包可斷根**靈效無匹尤爲人間至寶單料一元五角雙料三元外埠郵局函購原班保險回件

上海英大馬路後中旺街即**寧波路**錢江會館西首**翁氏枕山廬醫藥室報告**

乙 3301

治愈哮喘氣急永不再發之奇藥

上海望平街大隆藥房秘製哮喘氣急斷根丹有藥到病除之妙功力神速立可當塲試驗眞百發百中之仙丹也

哮喘一症寒邪伏於肺穴痰窠結於肺膜蘊結既堅內外相應感風寒則發受內傷即發遇房勞亦無不發發則寒熱挾痰上升氣逆而促呼吸不靈坐臥不安求醫覓藥往往隨愈隨發受累無窮若無此奇藥斷不能斷根此丹專治哮喘氣急頃痰久咳等症百試百驗雖諸醫束手百藥罔效之症不須二粒服下頃刻痰消氣順哮喘立止呼吸靈動痰從大便中出矣其奏效之神更非尋常方藥所能及其萬一且性味和平攻補並進雖極重之症不過一料斷根倘若不效原洋奉還并治咳嗽傷風痰飲瀉痢吐血氣痛等症無不立效眞天賜奇藥也每瓶一元每料六瓶五元小瓶六角化痰止咳半夏餅同上

上海四馬路北望平街大隆藥房啓

Z2936

鴻昌莊告白

前姚芝蕙盜出莊票元五千兩丁未十一月二十日期二十夜間又私取森源莊票元二千八百念一兩七錢半十一月二十八日期當夜找回泉源票元一千六百零五兩八錢四分七釐除付淨欠元六千二百十五兩九錢零三釐姚自將物件私存作押計開次等珠頭面兩副珠花一隻摘珠兩粒永平府山契二紙孔青石一塊同治二年分空道契一紙茲奉 商務總會董事斷定限兩禮拜爲度贖清倘逾限期歸本莊拍賣抵償如數不足仍向原保吳其榮兄理楚並向姚芝蕙追償特此登申新報聲明

Z3342

景綸廠汗衫減價一月廣告

本廠爲挽回利權起見精製各種汗衫價廉物美久爲各界歡迎自日夜兼造以來存貨尚豐茲屆夏令特將最合宜之白單紗綢衿布衿及單紗汗衫減價批發務達人人穿着本廠汗衫爲目的特再廣告俾衆週知其餘雙單線桂地椒地汗衫錦地衫仍照舊價如蒙賜顧請到中虹橋老三官堂隔鄰本廠面議或就近（英大馬路）**恆昌**（英四馬路）**潤錩**（法大馬路）**德源祥**（美廣東街）**永同昌**（天津南市）**景綸**（分局）向代理批發各寶號訂購均可

漢口河街**景綸**（分廠）（廣東鎮盤街西）**同昌興**（福州南台）**振華**（公司）（南洋庇能中街）**廣安**（大連常六町）**寶源**（**其餘各埠洋貨號均有批發不及細贅**

3337

京都天寶齋

八寶化毒丹　珠黃下疳散

珍珠琥珀 立止五淋 白濁丸

夫淋濁一症因酒濕熱毒而成或花柳場中傳染以致小便刺痛溺管閉塞點滴不止步履艱難腫痛不堪大受其累服此丸立刻消屑利便止濁定痛消火化毒去濕輕者一瓶重者二瓶可能包痊不但病除而且壯身健體培元固精治淋濁之妙藥也每盒洋一元八寶化毒丸每瓶二元珠黃下疳散每瓶七角專治男婦楊梅結毒橫痃下疳等症陰戶腫爛服則立愈永無後患上洋二馬路中西鼎新里石庫門交易 乙2932

(號房出租)

今有新造三幢兩廂號房數宅坐落法大馬路密采里對面壽和里八和里內如合意者請移玉至法馬路本號房接洽可也此佈 廣興洋行謹白 乙2792

廣東彭壽堂始創最靈驗

真三日全愈 珠珀白濁丸

此丸乃本堂獨秘奇方合天下各白濁藥斷無如此功效神速無論新久五淋紅白二濁痛而且腫及醫藥罔效之症一服此丸小便立刻通腸去腫消脹止濁通淋定痛極至三日包可全愈真有萬試萬靈又速又妥之妙真仙丹也每瓶雙料二元單料一元小瓶減半如下疳湯頭潰爛上下一切瘡毒痛不可忍另添珠黃下疳散即愈每瓶一元雙料二元鋪在上海拋球場南首河南路廣東彭壽堂內懸上海縣告示爲記切勿悞購 乙2922

百祿鋼廠分行告白

本行分設在西路十號專造一切精鋼器具凡光鋼者可以實接交易無須由他行經理本分行存各鋼甚爲完備倘蒙賜顧幸祈蒞臨敝行觀看可也 甲406

白濁妙藥

妙哉大隆藥房之白濁丸也自正月下澣拜辭雙親遊學滬上星期給假偕侶押邪詎體弱色勞遂成濁症家中函詢起居輒覆以頗健飯無恙然而孔澀痛滴瀝頻頻課餘自省懼無以慰高堂有同學生陸君潛向望平街大隆藥房購雙料白濁丸贈余服之余急求速痊如得至寶兩瓶服竟而濁止淋通不勝大喜從此暑假旋歸白玉之玷不致敗露豈不妙哉 虞山悔過生謝 乙2927

啟新洋灰

有限公司廣告

啓者本公司係承受唐山洋灰公司老廠另購外洋最新式機器旋窰等創設新廠自丁未臘月新廠開機以來出貨加增行銷愈廣灰質經本廠西洋化驗師悉心研究精益求精曾寄由德國國家柏林及日本關東都督府上德薛爾思君各化驗所驗得灰質之細一勁力之日增月加凝結之遲速合度超出英國各工程司於西一千九百零七年六月所定之成色單貫與外洋最高等之洋灰相伯仲用能信用日廣故京漢京奉京張正太南滿洲津浦南北段各鐵路紛紛訂購名譽日隆尚有窰器製造之缸磚花磚洋灰瓦水溝管砑子土等項無論躉零交易均可本公司總理處設在天津海大道英租界並在北京奉天大連烟台牛莊青島上海漢口南京鎮江各埠均設有經售處如蒙賜訂大批價值從廉交貨不悞期限所有洋灰及各種磚瓦等件重量式樣大概用法另刊有華洋文廣告光顧諸君請向公司索閱面議一切可也 乙3186

浙紹樊天濟堂秘製

華真神風濕酒

此酒專治風濕兼醫諸虛百損無不藥到病除所愈如右半身不遂手足酸楚筋絡牽掣腹中痞脹歷節痛風遍體麻木精神痿頓平肝養血五勞七傷左癱右瘓偏傷氣血各種濕毒氣虛腫滿腳虛濕阻脈絡不和瘡癬等症以上一切均能達其目的輕者一瓶即愈重者兩瓶已好且可滌達氣血益精培元功效迅捷而蒙上海醫會贊助給憑賜顧者認明本堂始知言之不謬也大瓶一元二角小瓶七角帶力自給分售處上海四馬路丹桂茶園隔壁言茂源酒棧胡家宅同四美酒棧 乙3200

(願習音樂者鑒)

今有法國女士寓滬上精於音樂一際兼通華語今願傳授華人閨女子弟或走習或欲至宅均可有志斯學者望至寶昌路五百十號宅內接洽可也 乙3326

MARTELL'S BRANDY

衛生名酒

馬台爾所製之勃蘭地酒最合衛生若於飯前飯後常飲許少可免霍亂痢疾寒熱各症諸君如飲勃蘭地酒惟馬台爾酒最爲合宜今由上海南京路第十七號維納洋行充當東方專理 賜顧諸君請向商辦可也 甲468

發不乃有病去病無病養生女界中無上之寶貝也每飯後吞服一二丸開水送下日服三次如經水不調或前或後或冷或痛或數月以調經經如已調而後可常服女界寶自能身體強健四肢增力且得子亦日後至者宜先服**月月紅**易可免流產居產之患無孕者調經有孕者保胎閨閣嬋媛幸希注意

價目每瓶一打拾員

總發行所上海四馬路五洲大藥房 乙3028

此乃女子世界無上之寶貝凡體虛血少經水不調赤帶白帶經衰難產滑產胎前產後晝夜潮熱手軟腳重浮腫無力腰骨酸痛等患服之不消一月藥力所到病即除根常服活潑精神消淨瘀血清健體軀孕婦餌服安胎保產且宜子必速

主治效能

滋陰補虛柔養新血壯健子宮無病常服能使精神活潑胸膈舒暢快樂怡然食量增益大便滋潤且一切經期之患可免不

廣東彭壽堂治痰咳神藥

包愈咳嗽痰飲哮喘吐血神藥

本堂家傳秘方精製化痰止咳順氣四寶半夏露久經馳名活人無算○此露補肺不膩降火不寒滋陰生金開胃健脾補虛療損固本培元有起死回生之功專治男婦傷風咳嗽吐血咳嗽受寒咳嗽氣逆咳嗽肺痿咳嗽痰火咳嗽痰中帶血痰迷心竅久咳失音產後虛咳色傷癆咳雖數十年老咳百藥罔效重症一經服下立刻痰化咳止哮平喘定吐血即止永斷痰根胸膈寬暢喉嚨爽潤妙在藥甘味香非常適口藥性和平不攻不伐屢試屢驗真神藥也每瓶二兩一元中瓶兩元每瓶十兩四元順氣化痰丸大瓶五角小二角半●立止吐血丸此丸專治一切虛實血症不論吐血嘔血咯血咳血服之立能引血歸經永不再發大瓶一元小五角●止咳化痰杏仁露每瓶四角●哮喘氣急斷根丹每瓶六角大一元●立止哮喘洋金花每盒一角雙料二角鋪分上海拋球場南首河南路交易 乙2835

(周朝舜鑒)

自汝避匿迄今半載信息不通致累薦保又累妻女現由薦保賠銀將了防卸見報速歸以免家室盼望或先通信切弗再誤特囑 岳父張竹堂啓 乙3208

活潑潑地

予素體弱　精於腦筋　過事健忘　不能細記
雖非大病　不便無比　不信醫生　有藥可治
醫生爲誰　艾羅西醫　良藥何藥　補腦汁是
此汁清甜　入口有味　培養腦力　兼補身體
腦足體強　記性即至　予服一打　腦筋大異
作事一切　活潑潑地　爲此登報　聊申謝意

[illegible]

新旗昌洋行告白

本行機器間在上海英租界圓明園路八號

本行經理各種機器如發電機
原動機開閉機水汽引擎水汽
輪水具凝氣機抽輸煤氣引擎
發煤氣機鍋鑪電燈線裝具燈
上所用之變流器并承裝各種
電燈器完全具及曳物機其餘
各機器房火車及各種車輸需
用之具礦中應用溫式機器暨
航海用之原動機不冷自來水
之機器汽車等等詢及詳載欲
知詳細請駕臨答問或函詢
均可自當詳細奉　電話三
千四百八十七號

SHEAN TOMRS CO.

429

全地球上第一等好貨

分設棋盤街中平和里口

本公司資本五十萬金開設上海三十餘年專辦英美德法各國頭等洋琴風琴軍界學界需用之全隊軍樂器具久蒙各省大憲嘉許訂購者接踵而至〇經理英美特別留聲新式唱戲機器戲片凡京調梆子大鼓時調崑腔小曲西樂洋操等齣精益求精無美不備與別家之貨大有天淵之別聲音比戲臺上更響可包永遠不壞賜顧〇諸君請認明本公司牌號方是真貨英大馬路東首第三號洋房內進發行所

謀得利總公司謹白

429

至誠戒烟公社廣告

不求鋪張　不工神說　戒者實惠　本社所願

本社爲欽遵　諭旨設所戒烟以冀普除痼疾而已康和雜嗜烟之人非獨心志不同即體質亦爲各異是以洞悉此情特選經驗之證上戒烟油安隱袪毒藥水藥丸三種以承綏急而歸證善尚祈　諸大君子有染斯癖者或來社戒除或到　府就戒或購油丸均可從便現因開創之始信實未孚故先印就時戒券三百號分送各社員各報館轉給有志戒烟諸君以徵藥品之實效而免戒者之狐疑則本社同人所深賴也茲將戒法章程開列於後（一）本社戒烟有綏速二法綏戒者先以燈上戒烟油照常燈吸洋烟之毒由呼吸而達經絡癮成病疾仍從呼吸而解其烟癖縮短其癮接服藥丸逐漸遞減以絕根株〇一速戒者祕其烟癮大小年月遠近限日斷癮不吐不瀉毫無苦楚〇一本社備有清潔亮爽房居精美飲食新與床帳一切悉合衛生來社斷癮只須携帶破振茶房雜役盡係熟手侍候過到〇一還戒者每位藥資洋四元綏戒者每位藥資洋六元每號外加號金洋三角〇一諸君欲戒而未便移籌者請考雄名住處備記報明以便到府就戒每位藥資洋十二元外加掛號洋六角〇一頭等房飯每位每天洋五角二等每天洋三角茶水小帳隨意酌給〇一如欲購藥自戒只須先用燈上戒烟油一瓶照常燈吃去其烟毒用完以丸藥接服照方遞寄不日亦可戒淨〇價目〇燈上戒烟油每大瓶洋一元小瓶洋半元至誠戒烟丸每大瓶一元中瓶半元小瓶三角起碼一角

總發行上海西門外義衛內本社謹啓

分會上海四馬路老叢書林

乙3943

TRADE MARK

VANA

BRAND

TONIC WINE

商 發納 記

發納補藥酒

病有百虛藥無一補此非言藥之無補實補之多不適當耳今本藥行採集滋養補益人身各料用格致工夫煉成藥酒名曰發納此藥一出全球歡迎函電交馳均相爭購蓋其功效神速故人皆信服之凡陰虛陽虧五勞七傷男子精弱女子血虛營衛不足標本兼病服之無不立見元氣頓復精神漸充年力衰頹痰多氣促尤大有功效又此酒常服定不感受風邪及一切傳染毒症等氣血充足客邪自然難侵其餘如強腦補腎壯筋健骨祛濕化痰功難盡述謂予不信請嘗試之

英京寶威大藥行專製

分行上海四川路四十四號

中國各埠大藥房均有出售

BURROUCHS WELLCOME & CO

44 SZECHUDN ROAD

SHANGHAI

甲4 4

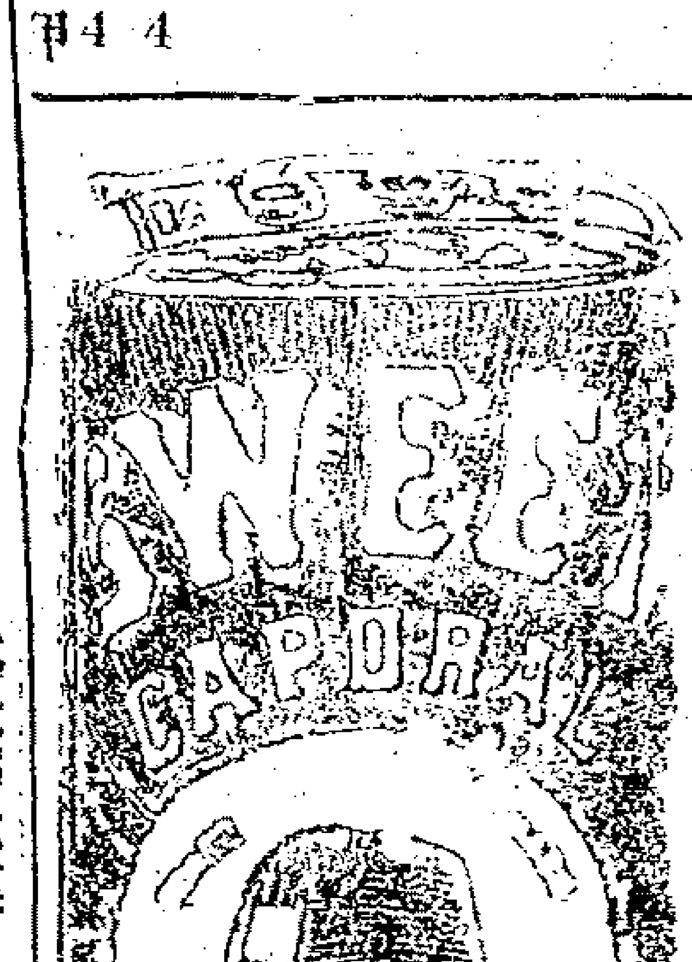

頂上美紙香煙

甲423

（空地出租）

坐落太湯衖大路傍邊道契地十二畝如欲租買均可合式者請至酒逕路一號德和帳房面議化衖

3164

新產

現今世界茶類足以供吾人類飲料所用者不可勝計然研究其性質和平與衛生上毫無妨碍且能補助營養若祛除病疾爲人生日用之大需要品者莫枸櫞茶若此茶向無其種近由汪裕泰大茶號用栽植物新法以茶樹之枝幹接種以枸櫞樹之根部二年後兩相凝合發生出一種特異芳香碧翠可愛之葉採取之而製成爲茶故即以枸櫞茶名之也按本草枸櫞清頭目通九竅袪風養血添精補髓延年益壽換骨輕身利氣和胃健脾平肝茶葉解渴醒酒明目清竅消食養精紅茶雜可和胃利濕故此茶不但爲日常飲料中之無上上品且能善治胃口不旺消化力薄弱精神疲倦胸膈煩悶呑酸噯氣惡心頭痛肝胃氣痛舟車暈吐水土不服口瀉喉乾酒後譫語一切時疫痧症無不大著偉效每今因新產欲推廣消場起見所以定價格外低廉大盒祇售洋一元諸君購辦之後除當作飲料及醫治疾病之用即送呈中外官禮移贈親戚朋友如此精美之品較一切禮物既覺實在而有用又是貴重而雅潔受餽者必欣欣如獲珍寶矣

價目　每盒一元　每打十元

本埠　汪裕泰茶號　四馬路望平街口　老北門正豐街

各埠　大藥房行號均有分售

亞東製藥會社總發行　上海英大馬路堍城橋西

B 68

廣東邇遐齋

上等麝香痧藥

本齋不惜工本揀選上等藥料製煉各項蠟丸膏丹出而應世三十餘年荷蒙〇士商賜顧功效昭彰久已名馳中外時屆夏令茲將各種救急扶危[illegible]驗痧藥略列於左〇善士購施功德無量

麝香痧氣丸　急救時症丸　時症白痧散　正氣辟疫牌　靈寶如意丹　藿香正氣丸　純陽正氣丸　保安救急丸　疫修六神丸　袪風薄荷錠　萬應午時茶　止痛玉[illegible]油　化州舊橘紅　始創龍涎香

八寶紅靈丹　神效臥龍丹　飛龍奪命丹　諸葛行軍散　八馬平安散　太乙普提丸　六合定中丸　萬應保和丸　梅花點舌丹　甘露消暑茶　正范志神麯　馮了性藥酒　治喘洋金花　戒烟丸批發

諸君採賞請認明招牌住址以防假冒

廣東邇遐齋分設上海三馬路巡捕房對門

乙2982

戒烟須知

本窩戒烟丸功效素著內地各省外洋各埠均有販售招牌高掛有目皆知惟販售者多則冒效者亦衆射利之徒見利忘義或購賤藥以混冲或製假丸以相代甚至有在南京湖南漢口等處自開店面冒稱本窩分支懸牌批售者藉依樣丸式雖料假藥味皆非收效既難利於何有本窩其作偽心勞日拙也雖知不究但望買者剖丸細辨以免受愚已耳寄神丸每粒四文三花丸每瓶一角批發公道原班回件批發處上洋二馬路書錦里廣東太平門德興街

仙壽窩啓

乙2924

第一聖藥

馳名

兒科回春丹

專治小兒急驚[illegible]風咳嗽哮喘吐乳日夜啼哭無淚寒熱往來瘧疾痢疾撮口臍風與及一切疑難之雜症書所未載醫所未諳萬病一切藥到回春神效無比〇五粒回春丹〇八寶驚風散〇珠珀保嬰丹俱每丸大洋一角〇琥珀抱龍丸每丸大洋一角〇三粒回春丹每丸六分〇珠珀點眼藥每瓶一角光明眼藥每瓶〇五分〇茄南氣痛平安丸每瓶大洋二角〇立止瀉痛散一角〇立止肚痛丸每丸五分廣東鹿芝館分設上海老巡捕房對門〇杭州清和坊分棧蘇州閶門中市

乙[illegible]

申報第叁張

宣統元年五月廿八日共四張

西歷一千九百九年七月十五號禮拜四

廣東陳恒德堂包愈遺精愈後永無再遺之患若有半句虛言神明共鑒

主止遺精第一妙方

凡患遺精之症皆由腎水耗竭相火上炎或思慮太甚酒色過度以致心腎不交無夢且遺日久則面黃肌瘦四肢酸軟虛眉勞傷從此起矣本堂深探病原得異人之妙方秘製奇效遺精丸此丸專治遺精嘗日立止屢試屢驗百發百中無論遠年初起有夢無夢服之立刻見功重者一大盒除根輕者一中盒全愈永無後患真水火既濟之妙方常服大補氣血延年却病固腎種子惟此種妙方四海之內乃本堂獨得秘傳之妙方清心安神止遺除根之真藥每大盒四元中盒二元小盒一元假冒甚多購者認明函購信力自給○舖分上海英大馬路萬康醬園對門德仁里內石庫門廣東陳恒德堂謹白

一○○

日本東京大醫生中村先生到申專醫

白濁梅毒陽痿痔瘡

等毒門一切內外科疑難雜症無不藥到回春曾在東京大醫院臨症多年研究生殖器諸病妙技如神今特來申以行其道現寓上海虹口乍浦路十八號弘濟醫院

0132

崔氏瓣香廬藥室　凡購此藥必須認明瓣香廬牌號在根德里內附近東首有假冒偽藥購者格外留意切切

萬金不換化痔仙丹

本主人得家傳秘方虔製萬金不換化痔仙丹專治內痔外痔漏神效超羣遠近久著無煩縷述考痔症之起皆由濕熱下注醉飽行房陰虧熱甚焦勞過度以致筋脈橫解精氣脫泄若成疊成塊或痛或癢者爲痔如膿血淋漓管長數寸或黃水紫血肛脫疼痛者爲漏以上之症無論如何危重速將此丹每日送服三次立能止痛去血且培補元氣永不復發雖數十年不愈之症至多連服一料永遠斷根萬試萬驗不靈包退洋每瓶一元每料四元○又與三十六種惡痔去管膏如外痔十分危險名醫却步痛徹心肺速將此膏搽之三日之內連根脫落完好如初天下治痔之藥無出其右者此藥一出天下再有不愈之痔我不信也雙料二元單料一元附近假冒偽藥欺人須知非他物可比必須格外小心認明瓣香廬牌號在根德里內方是的真者慎服偽藥貽害非淺購者切記由香店轉購足有二十餘家門口有瓣香廬招牌

上海盆湯衙新橋南首見香店朝西轉灣約二十餘家門面根德里內瓣香廬發行所

2896

滅盡臭虫　杜絕惡臭　豫防疫病　天下之奇劑（苦烈辛）

此藥在污穢地方馬桶內或小便處等撒佈惡臭立止且消毒之效用甚大全滅臭虫故各家須將此藥二三罐常備以保屋裏清潔防夏間最可怕疫病以全長壽馬棚鷄窩等用此藥更妙也●此藥每罐內裝一磅價不過洋三角五分正○欲購者請至虹口文路長第八號上海用達社內看樣購取可也●用法等詳細在說明書內說明●一罐（苦烈辛）溶解而爲五十倍故一罐藥可以用幾百回真爲方便上海英租界博物院路第八號高田商會謹啓

光裕製　生髮膠　有枯木逢春之妙

八壽醫藥室主人台鑒僕去秋進京引覲道出滬江躬到貴醫室購歸生髮膠六瓶旋被友人襲去一半繼室人產後一病脫髮將已禿頂因之不敢收效繼託上海滙豐銀行張君志廉爲弟續購六瓶用後漸漸發生自入春以來蓬蓬勃勃生長繁盛較之未脫時更增倍數實生髮膠之靈驗如此其神妙之逢春令人感激之至今有歐親同病委辦六瓶茲由郵局滙洋三元從速寄回俾可同還本相即感德尤深矣（下略）南京龍王廟前廣西試用道馬吾人頓首

北無錫路八壽醫藥室抄錄閏月十四日郵政局來原信存在案頭

售價每瓶半元每料六瓶洋二元五角上海盆湯衙橋南北新街即北無錫路八壽醫藥室

乙2945

招請廣東福建香港廈門新金山新加坡等處代經理

本社總經理汪裕泰新產構櫞茶以來未及兩月而各埠爭相購辦者絡繹不絕現下號由本社疊遣選派聯友往各大商埠設立分號然遠處一時難以遍及而賜顧者不能就近購買未免引以爲憾用特登報招請以上所開各埠之殷實行號如有願代經理者請來面議或從函詢均可本社定有特別利益均沾妥章凡巨商大賈急欲振興祖國實業而善於經營者幸勿交臂失之也

上海英大馬路泥城橋西十二號

亞東製藥會社謹告

乙3061

光緒朝東華錄 預約券 截止廣告

本書自發售預約券以來賜顧者踵趾相接原券早經售罄續又添印一千張十卷一律編竣出書在即定於五月底將預約券截止發售海內政界學界欲購者請從速向下開各處得廉價購取可也券存無多遲恐不及特此預告

●分售處　北京船板胡同　山西太原　漢口四官殿後　分公司　保定北京天津　官書局　山東官書局　長沙同文譯書局　廣東江西交盛堂　汴梁茹古山房　漢口鴻文書局　六藝書局　蘇州振新書社　杭州錦文堂　會文堂　廈門新世界社　各省商務印書館　奉天圖書館

每部一元　未通之處一元五角　陜甘雲貴川五省加倍

●外埠運費　輪船火車已通之處

發行所上海望平街申報館　總發行所棋盤街中集成圖書公司

瓣香廬藥室　萬病回春虎骨熊油膏

此膏通二十六處血脈頭二十四道骨痛專治風寒濕熱手足拘攣骨節酸痛久年痞塊女子血瘕以及腰疼心痛痰疼痛胸膈脹滿小腸疝氣夢遺滑精諸事不舉心胃氣痛脾胃虛寒負重勞力遍體作痛楊梅毒瘋赤白帶下五勞七傷月經不調一切跌打損傷等症此膏一得入身發氣藥力即從毛孔中透入身能通經活血止痛驅風凡百疾病應手發效料每張洋一元用者送到本廬作三角單料七角不靈包退附近假冒格外小心須認明瓣香廬牌號在根德里內方是真切記切記上海盆湯衙新橋南首朝西轉灣約二十家根德里內瓣香廬藥室白

9848

各省籌辦諮議局

電商選舉事宜

▲湖南

湘撫岑堯帥致憲政編查館電　憲政編查館鈞鑒據籌辦處司道聲稱議員如有開除而無候補人可以升補照章應臨時補選惟其事甚爲繁難擬援蘇省辦法將複選候補當選人照議員額加半預備於選足議員後參照選章第五十七條將當選之得票較多者按應備候補額數加倍開列令原有選舉人就所列姓名再行投票以足額爲止此項候補人分額仍照各複選區原得議員配額折派將來即令分區挨補是否有當請電咨核辦前來乞即查示爲禱

永州府德守稟籌辦處電　初選當選執照請速發

醴陵縣雷令稟籌辦處電　卑縣開票竣事當選人足額

道州姚牧稟籌辦處電　道州開票得六人除六人外就得票多者再投茲再開票合兩次票數得十五人惟票有多於前六人者是否先序前六人再於十五人中序足其額候補者是否另册申賫乞電示

新寧縣吳令稟籌辦處電　新寧當選人經兩次投票已足定額五名候補二名謹先稟慰

沅陵縣張令稟籌辦處電　初次開票僅得當選人六名缺額遵章再投

寧遠縣陳令致籌辦處電　寧遠初選開票僅得當選六名額外無候補當選者倘中有人不願應選應如何辦理伏乞電示

籌辦處復武陵王令電　電悉應照章就得票較多者開列二十八名榜示在各原投票地方令原投票人就所列名內再投至得票數應每次分算不能將前得之票數併計所請不分區不榜示均違定章未便照准

籌辦處致安鄉趙令電　當選人票數應每次分算該縣第二次票額祇需二十六票以上便爲當選據稟册將得票數兩次併算不合第二次投票應尊以第二次得票數照算重派餘詳批

籌辦處致華容王令電　初選投票以選舉名册爲限册內無名之票應作爲無效該縣稟有張克曙未列選舉册得十四票乃爲請補入册謬極

籌辦處致寧遠陳令電　初選當選人如有不應選者應興敦勸非有大故不得放棄

辰州府景守稟籌辦處電　二次三次投票是否即以二次三次實在投票人數除算當選票額如報載鎭江選舉候補議員之例請示遵

辰州府景守又電　瀘溪初次投票無人當選二次實行投票人僅百零九名票額是否准就二次投票人數除算請示遵

永州府德守稟籌辦處電　當選人有重要事不能應選又無候補當選人遷補應如何辦理乞電示

籌辦處復永州德守電　佳電悉初選已當選人因事開除如無候補人可補即任其缺額餘照飭轉寧遠齊電辦理至複選應預留候補當選人以備缺額遞補已請館示俟奉復另電飭知

舉行重選舉投票

▲直隸（順天大宛）

大宛兩縣額定當選人八名現因初選舉得有五十餘票者祇有五名故已將票數較多者榜示定於五月二十二十一等日仍在原投票處舉行再選

複選舉訴訟

▲江蘇蘇屬（蘇州）

蘇府複選當選議員俞亮前因聲名惡劣迭被控告已紀前報茲悉俞近又被該處南塘士紳張士達姚士諤等臚陳劣迹四款上控撫轅一俞係因案被革廩生二前在南菁學堂與教習爲難唆令全體罷課要挾三抗欠錢糧代爲包庇曾在新陽縣署被控有案四辦理團防曾遣團勇拘拿租戶敲傷踝骨幾釀命案並以蘇府爲人才淵藪而以抗糧之革廩充諮議局之新議員不獨爲蘇人士羞等情未知新撫瑞莘帥若何批示也

瑣聞

▲浙江（寧波象山）

象邑初選當選人陳焯現因在京有事不克回里業已繳還執照經胡令遵章請以候補當選最多數之張鳳祺提補張亦不願應選故又以次多數之李久森推補

本埠新聞

江督批飭勸減房租　○廣茂和等各店鋪日前具稟江督謂租界房租昂貴生意清淡實難支持而法租界各房主堅不允讓求請飭由滬道再請領事勸令減租茲奉批示云近來上海一埠金融恐慌商業衰落所陳自係實情此事既經稟由滬道函致領事勸諭減租應如何照催各國領事暨行法公堂一體開導中外各房主酌量減讓以維市面仰上海道察酌辦理

印人調戲女工　○麥根路貫綸絲廠女工五六人於前日傍晚同坐小車歸家途經新閘路忽遇前充某絲廠管門之印度人攔住調笑始而口角繼竟用武某女工之手被該印人擊傷嗣由印捕一併拘入新閘捕房押候解送英臬司署訊辦

彌補信義債欵之奇想　○江蘇試用知縣胡鏡清稟陳滬道略云信義銀行倒閉後所出鈔票雖已兌收而儲蓄存欵仍無着落殊於中國銀行前途大有關礙茲擬設法開辦中國銀行公會賠償副彩票以資賠償該行債欵所設彩票悉照湖北籤號單爲憑額設六萬張每張售洋二元分爲十條每條售洋兩角每月可售洋十二萬元除拆票九扣酬用洋一萬二千元頭彩得洋一萬元二彩二張得洋六千元三彩二張得洋二

千元四彩三張得洋一千五百元五彩三張得洋九百元其餘附彩共洋七千五百零四元又房金薪水一切雜用約洋三千元共需洋四萬二千九百零四元外每月淨餘洋七萬七千零九十六元限開六個月爲期至年終爲止統可盈餘四十六萬二千五百七十六元除還該銀行債欵十七萬元外尚餘二十九萬二千五百七十六元統歸銀行公會存積以備公益之用擬請商董周金箴爲總理請示遵辦等語未知蔡觀察若何批示也

商請弔銷入籍文憑 ○楊潤之唆使馬夫華清生毆斃張大英一案美領以楊曾入西洋國籍且在租界犯事不允送縣前經滬道照會美總領事飭將兇手送縣等情已記前報茲聞蔡觀察以華人私入西籍本奉憲飭查禁如果因公欲入西籍亦須報明本籍地方官核准方能出籍今楊潤之查未據報出籍有案礙難承認因特照會西洋駐滬領事請將楊潤之入籍文憑迅即弔銷以便提辦

法界舉行祝典誌盛 ○昨爲法國改立民主之紀念日黃浦灘公館馬路以及領事署捕房門前所懸之五色紙燈及各洋行門前所紮之西字電燈均於上燈時一律點齊光耀奪目觀者甚衆領事署又備西樂一隊不時奏樂上午八點鐘時本埠道營廳縣以及駐滬各國領事紳商先後往賀頗爲𤍠鬧先一日新租界各捕房舉行祝典顧家宅捕房於十點鐘時施放烟火觀者塞途捕房預派中西探捕在各處查察彈壓是以毆打搶劫之事並無所聞

中等商業學堂改歸浙江旅滬學會接辦 ○商學公會所辦之中等商業學堂擬歸浙江旅滬學會接辦業經通告彼此意見相符現已擬定本月二十八日下午五點鐘開全體大會決定辦法

附中等商業學堂擬歸浙江旅滬學會接辦草議

一中等商業學堂房屋地基並一切校中器具共值三萬餘金一併借與浙江旅滬學會爲辦學堂之用情願不取租金並歲修之費亦歸商學公會照付

一浙江旅滬學會接辦之後當留中等商業學堂名稱不得加改字樣

一浙江旅滬學會接辦之後所有校中常年經費皆歸旅滬學會籌備

一此學堂原爲商學公會同人所籌辦者經營慘淡頗費心力今議定浙江旅滬學會接辦後所有學堂舊定章程如需改易之處當與商學公會商定後行每年暑假年假通知商學公會與議到彼會同考試凡奬賞之品由商學公會出資備辦

一此學堂房屋祇可借與浙江旅滬學會爲辦理學堂之用旅滬學會不能借他人爲辦理學堂之用及他種局所

接辦中等商業學堂草議

一中等商業學堂係商業公會籌辦自宣統某年某月起歸浙江旅滬學會接辦

一接辦以前該校所有財產器具係商學公會籌集另立簿據二冊分存商學公會及浙江旅滬學會備查此項財產即爲該校基本全歸該校營理不得耗費其器具亦歸該校收存備用商學公會及浙江旅滬學會均不得移借轉借及作爲辦理別項學堂或別項公益事務之用

附注本條財產二字包括正負二義正數如地基房屋之類負數如押欵之類

一接辦以後該校所需基本金及常年經費均由浙江旅滬學會籌集該校一切教育管理延聘職員等事即由浙江旅滬學會主持

一商學公會舉定董事一人通告浙江旅滬學會遇有重大事件可隨時通知到校協議至每年各項報告及每學期考驗成績亦得考察

一接辦以後浙江旅滬學會如照議接續辦理無論何時商學公會決無異議但將來無論歸何人接辦須由商學公會及浙江旅滬學會公同承認商學公會及浙江旅滬學會均得舉董與聞該校之事

教員冒名撞騙 ○漕河涇某學堂教員史國棟前晚至江南製造局門房內取出字條蓋有李平書書柬圖記請領薪水局中察係僞冒立即拘送工程局請爲懲辦旋有車夫陳雨田到局附追被欠車資當即在史身上搜出僞圖章字條名片甚多內有一條係請滬道飭令巡局將某竊犯釋放亦冒李平書之名旋經孫裁判提案嚴訊史供年十九歲漕河涇人在學堂充當教員與李平書確有戚誼至搜出圖章係在城內沉香閣醫學研究會向某茶房出洋一元買來孫裁判惡其冒名撞騙判戒責二百下押候乃父領回約束如不來具領改押改過局一年以示懲儆

捕房贊助禁烟之周密 ○老閘捕房捕頭惠爾生以第三次應閉大小各烟館雖已停歇仍恐有陽奉陰違情事昨特通飭中西包探至所轄各處烟戶詳查稟復核奪

鄉民反對築路無效 ○巡警總局在三路四區境內開築馬路被鄉民聚衆抗阻迭詳前報茲悉爲首滋事之仝子梅在逃未獲其餘各鄉民業由紳董一再開導均已悔悟現又勘量路線竪立木標開工興築矣

蔴油同業會議紀略 ○本埠蔴油業同人組織公會規定市價查禁僞油已誌前報前日該業同人復在事務所會議首由王子坤宣言私攙僞油與商業衞生均有妨害次由張錦春等次第演說僉謂售價不一積弊叢生不得不亟圖整頓遂由發起諸人公議嗣後查有私攙僞油者罰洋二十元撥充善舉衆皆贊成旋即公舉王立坤王在修張錦春朱鳳芝顧秀峯倪潤如等六人爲公會辦事員其詳細規章俟下期議妥再行發表

合同仍未交案 ○義商義興隆洋行控劉人貴定貨不出一案前經公堂訊斷原被不服互至道署上控由滬道蔡觀察與義總領事在洋務局會訊判劉送廨押限十日將合同交案再核昨已屆限由襄讞王大令提劉訊追劉供此項合同現在某律師處該律師係托親戚涂道斌代延現涂在漢口未回請奪判劉還押候錄供詳請道憲核奪

義勇隊打靶獲奬 ○滬北華商義勇隊第五次打靶頭班陸葆泉三十三分二班宋良才三十一分各得奬勵品銀盃一只三班陸蒓舲三十一分得彈子五十粒

謝贈 ○昨承樂善堂惠贈仁丹二十包洋鐵烟匣二只扇六柄並聞刻下該堂發售仁丹逐日贈彩　又承滬北棲流公所送來午時茶痧氣丸臥龍丹各一百服　廣益善堂送來蟾酥丸五十瓶臥龍丹一百瓶藿香正氣丸二十六包純陽正氣丸二十包午時茶一百包時疫藥水四匣　維納洋行贈扇五十柄併書誌謝

謝劵 ○江蘇教育總會特開全省各學堂成績展覽會自六月初三日至初七日爲男賓展覽期初八初九兩日爲女賓展覽期每日午前八時始十一時止午後三時始六時止昨承惠贈入覽劵五紙書此誌謝

城內

▲八言可畏○南三區巡警許芝山因騙押女子周阿寶由該區解送一路分局訊究許供揚州甘泉縣人前在嘉定經商與周阿寶之姊夫沈姓交好遂與阿寶認識今來上海投充巡警見阿寶在楊家幫工與之談話事實有之並無私姘轉押情弊現下阿寶尚在十六舖幫工可以質証訊之周阿寶供嘉定人父母俱故去年五月隨胞姊沈周氏來滬送至楊姓家幫傭昨日出外買水見前與姊夫交好之許芝山問其現在何處彼云在南區充當巡士並無別情巡官謂外間人言嘖嘖均謂許芝山與爾姘識繼復轉押於花烟間得洋若干後因被人訾議始行追還如果並無其事此語何來阿寶復稱本月初八辭退楊家另往十六舖唐姓處幫傭外人疑被押娼想係因此而起游巡官以許芝山前一日懇請銷差次日即被人議論事非無因判將周阿寶暫行發堂俟傳到伊姊沈周氏訊明再核許芝山送改過局收押三個月

▲錢莊失信○煤炭店主陳相盛將鴻生小錢莊主徐志成扭至一路巡局控稱本月初收得徐照源茶食店付下鴻生莊票一紙計洋十元係本月二十五日之期當時將票到該莊照對驗明無訛另蓋對戳前日到期向收竟忽翻賴囑令退還原根但現在徐照源已經倒閉店夥逃避無處找尋求追訊之徐志成堅不承認判送縣押追

▲押犯圖逃○拐犯施阿福由縣收押班房在案前日夜半該犯在押所挖洞圖逃幸被看役覺察當場獲住昨日由捕廳趙敬臣少尉提案責遞二百板釘鐐還押候田大令回滬再行訊究

▲押犯滋事○改過局押犯鐵匠達生（即朱達生）陳阿大兩人在押滋事前晚由本縣田大令審訊判將朱達生重責二百板與陳阿大一併改押縣署候稟上台擬罪嚴辦

▲遞解私販○松江府戚太守昨日派差押解販鹽案犯南匯縣人王阿五上海縣人陳榮生遞回原籍於午後到縣奉諭收禁王阿五一犯聽候備文轉遞南邑辦理

▲官事○浙江海運局委員候補府經歷劉嘉樹昨日到道禀知撤局回杭

南市

▲職官冒失○住居西門外敦仁里之候補人員陳增福將周蕭氏及蔡珠花之劉福生扭至西區控被吞沒故姜所寄之金鐲等物該氏亦控被陳慢聽讒言任情污蔑當由該區解至工程局審訊氏供陳姜在日本有寄親今被顧馬氏即顧老太撞稱吞沒物件並謂婦人與劉有染求鑒劉供向陳討欠並未散佈讒言探裁○以陳既係候補人員不應聽信浮言致傷和氣飭備香燭着顧馬氏至周蕭氏處服禮另著交還劉欠洋一元了事

▲有益衛生○總、程局警務處昨出條諭云查煙臘店飯店水菓攤所用之無罩馬口鐵燈烟煤狠藉食物之上食之令人毒入臟腑易患喉症除飭二級巡長先行查禁儘月內改用有罩燈火外仰三級巡長及各崗巡目自六月初一日起如再見有無罩馬口鐵燈即行拘罰

▲錢莊追欠○愼和莊執事蕭邦懷將已閉慶生莊主榮三敬扭至工程局控稱去年年底該莊結欠往來銀一萬二千四百九十餘兩曾將蘇州田單抵銀三千一百五十餘兩迄今不理求請追還訊之榮認欠不諱並稱前已還過五百兩現在無力歸還求宥判交保趕理

▲交保理處○泰生洽磚灰行控木作頭王芹生欠貨洋八十七元零延不理處昨由南區解至工程局訊明判王交保理處

閘北

▲逼嚇致死○張阿三之妻於本月二十二日被朱阿三拐逃賃居虬江橋吳四家被張偵知前往領回詎至二十四日張朱二人反串同一氣向吳訛詐輒至沈家灣小茶館內百般恐嚇吳允給洋四元先付兩元餘約二十五日找付至期張朱復至吳處逼索吳妻邵氏怨忿交加即於晚間吞烟身死吳遂投控三路二區經張副巡官提到朱阿三移解一區飭令該圖地保報縣請驗一面補提張阿三訊辦

▲承認和姦○徐芳嘉控巡士戴有錦與妻徐徐氏通姦希圖拐逃一案昨經總局注裁判提訊戴與該氏均認和姦判徐氏掌頰一百下交夫領回管束戴押候禀請總辦核辦

▲火警○前晚九時半邢家木橋堍邢榮昌翻砂作隔壁某姓突遭回祿焚燬平屋一間

英租界

▲賣地糾葛○入英籍之婦人麥韓氏控粵人譚金福賣地短交昨日午後由廨會訊原告投稱去年由談兜買寶邑結九圖地基三畝計洋三千元迨立據○字後祇交一畝四分有零餘地屢追無着請究談與顧松堂王培齋等延律師上堂代辯判王等交保談押候會商再核

▲又破一案○美捕房已探譚鳳池昨解竊犯張阿真到廨復訊據禀張屢次犯竊於本年三月十四日判押西牢九月在案茲又在張身畔搜獲西文手冊查係西人台佛司在禮查西旅館所失尚有金表一只與此冊同時被竊故又解案請究訊之張供認不諱判張將金表交出加押兩月如違加押四月

▲不認姦拐○陳阿毛控房客王榮生姦拐伊妻昨由捕房將王解至公堂請究王不承認判押候查明再訊

▲違禁售烟○虹口鄧霖昌烟館違禁私售前日被探查獲當將鄧與煙客張榮福陸財發等五人一併解請公堂訊奪據張等供稱不知鄧店已奉禁閉求宥判張等斥釋鄧罰洋十五元充公烟具銷毀

▲正兇未獲○北四川路德安里湖北客棧寓客張連生魏金鴻被夥朱阿三即小無錫已紀前報昨由包探將張魏二匪緝獲解廨請究並傳該棧經理翁春發茶房陸事林到案先據包探禀稱張魏二人均係幫兇其黨陳介德子等由麼件送至船廳讀激究訊之張魏供稱事雖知情實未動手又訊翁陸二人供詞含糊判一併帶回捕房分別管押候再復訊

▲查究賭台○周阿秋林文彩誘人至虹口賭台賭博由探拿獲昨解公堂請究判各押一禮拜並諭包探查明虹口賭台係何人所設有無賄通差保情事著即禀復核辦

▲原告自誤○公陽里鴇婦譚喜子控羅老五等索詐一案屢次傳訊原告不到前堂由羅等所延之聖文律師將案情訴明由廨判令將案註銷在案昨中西官以譚鴇抗不到堂復飭差探將譚鴇並與鴇相識之朱惠賓一併傳案會訊譚鴇與朱延穆安素律師上堂代辯中西官以此案已由被告律師聲明註銷而譚鴇既為原告何以三次傳訊不到實屬自誤判一併斥退銷案

▲各執一詞○探夥朱雪堂因姦佔婦人王老二又將該婦之孩藏匿昨由捕房解廨中西官因朱與該婦供詞各執判一併交保候查明再核

▲盜押布衣○成衣匠汪秀章王阿財將張齡友店內托做之布衣九十套盜押被張知捕房拘解公堂請究判汪王各押三月

美租界

▲迷信兆禍○奚某住居肇勤路永安里內有子名順寶年五歲日前因信巫者某媼言謂其房處必遭火災尤不利於小孩故將順寶寄養蒙家浜妻母家詎前日下午順寶至階近小浜內洗澡竟遭淹斃捕房聞信將屍送入驗屍所飭保報驗後經屍母稟縣准免驗備棺收殮

▲監犯病斃○提籃橋西牢押犯周定維昨日病斃由管牢人報告捕房著保查明收殮

▲撞跌受傷○李阿成於昨日上午行經蓬路被陳永福脚踏車撞跌致傷足骨由捕將陳拘入捕房押候查辦

▲妻弟滋擾○住居百老匯路之柴阿紀昨至捕房控稱伊妻王氏於四月間病故今妻弟王阿和糾同流氓來家滋擾請為究辦捕頭允候查核

法租界

▲開工誌盛○洋涇浜法文公書館於上年購定寶昌路曠地一方建造校舍昨係開工之期上午九時法總領事巨若借副領事及法國官紳前往觀禮捕房特派安南捕西捕等分班伺候兼有馬差巡捕四名亦到場巡護頗為熱鬧

▲懲辦竊賊○張福生張金生串竊衣服時表棉被等物由探送廨判各押十四天又朱甫林竊碼頭上某客行李[illegible]枷號兩禮拜張子清竊銅元枷號判押三天

凡購此藥務須認明雀氏辦香廬牌號附近假冒須在根德里方是的眞切切小心○附送奇藥包治陽痿神妙莫測比衆不同

参茸珠朮 海狗腎汁壯陽廣嗣金丹

年衰虛以及精竅不固見色流精未交先洩既交不久舉而不堅洩而不射或少年誤犯手淫或後天戕伐太過以致腰酸腿軟耳目昏花神思恍惚身體委頓等症服之壯陽健腎固精滋陰益命門之眞火瘀氣血之虛寒腎經既足諸恙悉平冬不畏冷夏不畏熱鬚髮轉黑補精若明雖琴瑟屢調精神不倦神爽奮發曲盡歡娛且可保險身體轉弱爲強更有比衆不同者如諸君服無功效儘可將原藥退還情願原洋奉璧惟附近假冒須認明雀氏香廬牌號在根德里內方是的眞每兩實洋二元每料一觔收工本洋二十八元雙料治老年久痿每盒洋五元

海上壯陽種子之藥在坑滿谷所難得者王道而兼神驗也本室自開設以來未敢出售此藥者因無盡善盡美之奇效眞方故也十秋始於凍尚書家得此出神入化之秘方第藥本昂貴不易購辦故遲至今日始克告成先將老年陽痿少年精竭之人一一試驗無不回天再造少健如龍虎乃敢出而問世蓋本廬之名素關係甚大不得不愼重至再也比丹專治老年陽痿少

上海見香舖轉灣約二十家逢湯衕新橋南首朝西根德里內辦香廬藥室啓

乙2884

尚賢堂分科學校招考新生廣告

本校爲美國博士李佳白先生所創辦屢承中外大吏嘉許所設學科一曰法政科凡年齡稍長而中學有根柢者可入此科研究東西法政由錢塘姚菊坡太史分任講授一曰方言科注重英文兼授東文以造就譯才一曰國粹科分經史理學三門兼爲年幼及年長而中文尚未深邃者特延名師每日下午教授三小時以備通譯之選茲定於五月初九初十十一七月十九二十二十一等日上午在上海新法界石牌樓後本校招考新生有志來學望速報名並付報名費一元不取者還取者不到或已付而不到應考者概不發還函索章程請附郵票即行寄奉本校並定七月廿二日開學

甲873

京都天寶齋人參鹿茸靈芝野朮海狗腎扶陽種子衍慶丸

天下馳名○種子仙丹○靈驗無敵○舖在上海二馬路中市西鼎新里內交易○若服他家藥不靈請來一試虛言欺人罪我惟天

本草云海狗腎一名膃肭臍其性大爲扶陽補腎養精堅固一切諸虛百損五勞七傷夢遺滑精腰酸骨痛四肢乏力服則立驗本齋獨秘良方用眞正吉林老山人參關東鹿茸海狗腎並各種滋補貴品上藥君臣佐使相配製成惟藥性和平不燥不熱四時可服專治男子陽痿不舉舉而不固既舉不久或精滑如水精冷如冰或未交精先洩洩而不射雖年輕損傷體弱之人服之轉弱爲強白髮老翁久服則足宛如幼年藍田種玉左券可操扶陽種子效驗神速此乃本齋獨得秘製非他家大言欺人毫無實際可比常服補命門益丹田暖胃健脾活絡壯筋培元固本益精烏鬚黑髮轉老還童却病延年多子多壽此丸扶陽種子固十分靈驗敢稱第一絕非是誇口每料雙料二十兩洋三十六元每兩二元單料減半○另有始創秘製鹿茸海狗腎壯陽補身種子衍慶酒大瓶四元中瓶二元功效同上此酒如購十瓶照市九扣○壯陽幾腎種子膏每張一元○扶陽第一海狗腎每條洋十元功勝鹿茸十倍遠近函購托郵政局最妥信局愼防假冒○上海二馬路西鼎新里天寶齋

乙2935

印譜

西泠印社出版

昭代名人尺牘

海鹽吳修刻石本社藏有舊本付印每部連小傳木箱五元布套四元小傳另購大版四角小版二角

周秦古鉩二冊一元　攀古齋秦漢古銅印譜八冊四元　遯盦集古印存初集四冊四元　丁氏八家印譜三十冊三十二元　西泠四家印譜四冊拓款四元無款兩元　龍泓山人印譜八冊八元　秋影盦印譜四冊四元　求是齋印譜二冊兩元　種榆僊館印譜四冊拓款四元無款兩元　補羅迦室印譜四冊拓款四元無款兩元　楊龍石印存二冊兩元　楊嘯邨印集二冊兩元　初二集每集四冊各四元　吳讓之印存二冊兩元　鐵花盦印集六冊四元　胡鼻山人印譜二冊兩元　二金蝶堂印譜二冊兩元　杭郡印輯八冊八元　澂閣印輯四冊四元

國朝畫家書

縣張叔未先生鑒定自國初王時敏以下百數十餘家名人題畫跋摹上石共四冊後附方蘭士奚鐵生兩家題畫齋香室兩冊本社又輯各家小傳一冊以備參考帖都凡七冊原石久毀茲用舊搨精本付印凡收藏家及書畫家必要之書每部洋二元

古今楹聯彙刻

集明代至國朝名人楹聯縮刻於石凡三百餘家外附小傳一冊每部木箱八元布套六元

乙2849

經售處　上海文明書局　商務印書館　集成圖書公司　中國圖書公司　九華堂朵雲軒　北京文明書局　天津文美齋　蘇州瑪瑙經房

總發行　上海老閘橋北東歸仁里五衖西泠印社

漢口恒豐機器麪粉廠出租廣告

本廠自光緒三十二年開機磨粉迄今四年雙鳳牌早已馳名中外日夜出粉一千袋現在[illegible]日夜開作因乏人經理如有人承租亦擬租出爲此登報告白凡有意於此者請至上海閘北裕通紗廠面議或向漢口梳子街本廠帳房面議可也此佈

乙3125

湖北氈呢廠收股處均鑒

本廠機器已到成立在即承收股欵請同根簿務於六月十五日以前送交上海南市龍德橋堍本廠駐滬帳房彙塡股單特此廣告

乙3291

四民紙烟有限公司股東鑒

本公司自開辦後銷路維艱虧蝕甚鉅停兩淺年所該義善源莊欵五千另數十兩雖由總理暨協理歸還而紙烟一項如三星中國等公司前後均皆停歇竟無一公司能於成立此皆爲洋貨抵制殆盡深堪浩嘆本公司既不能開又無人承租股東又無人過問不但整欵無着而租借裕通廠屋不能始終不付租金萬分爲難祇可將全廠機器等件全行拍賣以便收欵而清墊欵爲此合登申新兩報如股東有願意接辦者請於本年六月半前來本公司商議辦法否則即作爲默許於本年七月初一日拍賣特此廣告

乙2998

善除痔瘡

僕少有痔患初時核起無甚苦難親知亦言此非要症夙嘗聞諸野老云大江以南十八九痔以其地關澤國積濕使然也僕因是並不介意嗣後嘗結愈大肛門內外拖累難堪非血水迸流沾衣濱即發腫作痛礙坐難行備嘗不便之苦況乃始問醫覓藥莫得嬴脫此難而卒無一效若用剪割之法又慮眼前受禍時常沉悶計無可施屢聞彭壽堂有內服外搽化痔靈丹妙藥試驗多人乃托友代購並囑他定須到盤街廣東彭壽堂字號非與該堂有莫逆之交也實欲將靈妙二字作一實驗其人唯諾而去未幾持該堂化痔丸一大盒清痔散一大瓶至[illegible][illegible]視單即將消痔散先行搽敷晚膳臨臥便將化痔丸照吞一服次日覺得血水收斂早晚仍照仿單搽服至明日又覺得痔核軟縮如枯萎之狀因連日搽服藥盡購服至十餘日以手摩撫頓覺平復如初私心竊喜逆料其能脫根而特未敢決其後之必不發也於是外搽停止再內服丸一大盒而藥罷迄今半年從未一發倩人視之則根蒂盡脫矣靈妙二字豈虛語哉白鶴花[illegible]沛霖識

乙3[illegible]

國報特別廣告

本報以鼓吹實行立憲爲宗旨出版以來過承社會歡迎同人益深競進本年八月初一爲豫備立憲第二年紀念日本報送紀念福引券分贈品物以助閱報諸君清興簡則列後

第一條 凡從出版日起定閱本報一年前後報資清訖及四月初一以後直接定一年先付報資者皆送紀念福引券一紙編列號數照本年八月份安徽鐵路彩票對號單分別名次各有贈品由各代派處轉送報資清付者亦得享此權利

第二條 第一名(贈品)值龍洋一千元之書籍字畫磁器　第二名(贈品)值龍洋五百元之書籍字畫磁器　第三名(贈品)值龍洋二百元之書籍字畫磁器　第四五名(贈品)值龍洋各五十元之書籍字畫磁器　第六至十名(贈品)值龍洋各二十元之書籍磁器

第三條 福引券登告白過三月以上刊資清付者各送一紙得贈品與閱報諸君同

第四條 本報價目全年大洋八元四角逐日寄全年大洋九元六角三五日寄照加空函定報恕不作覆

國報社啓　北京琉璃廠西頭路南

乙[illegible]65

上海大隆藥房秘製參茸芝朮海狗腎壯陽種子延壽酒專治陽痿萬分靈驗試過者無不嘖嘖稱異眞奇方也

第一奇方人參鹿茸靈芝野朮海狗腎延壽酒

健陽廣嗣奇驗無匹　補腎固精神效莫敵

壯陽種子之藥不知凡幾而往往方藥性燥者一
因未精製煉二無奇方妙藥之故欲如本藥房延
壽酒之頃刻見功者實難其選蓋此酒製煉固出
衆精妙而用藥亦比衆道地其功力之大奏效之
燥眞有出嘗入化之妙故無論虛弱羸弱陽痿乏嗣之人　一服此酒立刻精髓充滿元陽強壯異常腎關堅健百病消除況少年飲之則精力愈充陽氣愈壯定有延年廣嗣之功且藥性補而不
速潤而不膩毫無燥烈諸品故日飲一杯弱者立可轉強老者無異少壯久飲烏鬚黑髮齒落重生強筋壯骨培元固本追風去濕滋陰養血凡諸虛百損五勞七傷耳鳴目花四肢酸軟遺精而不
冷面黃肌瘦等症無不立效眞天下奇藥也大瓶四元小瓶二元雙料加倍功效更速另有參茸芝朮海狗腎壯陽種子延壽丸功效同酒每瓶二元單料一元〇外貼煖腎壯陽固精種子膏尤
妙每對二元四角調經種子即孕丹專治婦人多病不育效若仙丹每料八元半料四元立止婦女白帶丸每盒一元

上海望平街大隆藥房啓　Z2911

聲明竊據作廢

茲有尙德堂在湖北嘉魚縣屬境被盜到船上竊去宣統元年三月十五日常德府泰亨票莊存
尙德堂銀摺一個計銀六千兩已由失主赴武陵縣報立案並由縣諭飭泰亨毋論中外何項
人等執此摺不發銀兩分釐經官判作無用廢摺特此廣告

湖南尙德堂謹啓　Z332

一髮繫千鈞

壽亭安東縣人少博一衿後陷於烟成癮念年日服必五錢形銷骨立毫無生趣百計斷除而癮愈大至光緒三十一年夏友人見憐故持送爾鐐亞支奶五盒示以服法予如所言服祇四盒烟癮即除予信斯藥之良遂起欲立立人之蓋特倩人至滬購買十打佈送親友以及鄕民至今戒脫者若朱少堂郭仲數輩予餘徐別民等數十餘人皆亞支奶之力也於是吾鄕烟界莫不歡迎現經友人畢步蟾等輿予組織日之新戒烟會所即以亞支奶施送不取分文當因闢辦鄒費支紬商由邑會許大令在繭行提欵麥秋後即可成立本月十五日道經鎭江復見報章有周士達等上控席裕麒用嗎啡攙入烟丸害人有謂伊麻母王氏因此致死予閔之下不勝詫異常聞有毒之藥能殺一人即能殺萬萬人無毒之藥能濟一人即能濟萬萬人決無同服一藥而彼死我生之理況戒烟丸保專門除癮非此別症投藥戒烟或可救人參蘆或可殺人予服亞支奶去癮已五年矣體肥身健此外同鄕朱少堂等數十餘人亦皆親驗其效者也至若周士達等前後登報稟詞始則曰戚友戕身今則曰麻母殞命先後不符令人費解將謂麻母與戚友死於同時初稟何只言戚友而不言麻母將謂麻母死於現時周士達既知攙毒害人與起訟端何以忍心任伊麻母吞服既獲中毒證據又何以不求診伸雪挺身投質在周士達等以造謠蠱惑爲得計在予訾見全案破綻即在此一端予固與席裕麒無變更與周士達等無怨是非得失本與予無干祇因當此禁烟時代吸烟者希望良藥之心甚殷予本烟籍過來人深知同病之害吾不得不將戒烟亞支奶功效暨周士達等違所稟矛盾情形略舉大要以釋羣疑吾願烟界同胞萬不可因此而生畏戒之心也　淮安府安東縣

落拓生孫壽亭謹啓　Z3323

美生學士靴鞋男女帽告白

本號向在美界開設有年督造學士靴鞋男帽女勒以及軍商學界皮靴皮鞋泰西雨靴女士天足放脚一應俱全工精料重專做特別維新博古翻今最合時式異樣奇巧較別家格外從良而定價公平批發尤加克已誠信無欺以圖遠徠如蒙各埠紳商賜單購辦交貨從速不悞

上洋英大馬路望平街口本號主謹啓

太乙盧

始創　太乙杏仁膠

太乙盧新發明精煉太乙杏仁膠品質滋潤性道和平功力極大效驗快速無論傷風咳嗽久咳乾咳痰飲氣喘立能化痰爲水除根不發服之無效退回原洋賜顧者請認明牌號並太乙爐寶鼎爲記每片膠上印有暗記以杜冒做各埠均可由郵局函購原班回件決勿延悞

本盧主人深悉肺病最能消耗人身之精神以致我族種體日形瘦弱若不設法預防將來肺病之患日甚以致人人面黃肌瘦我族種之強何日可望豈不痛哉豈不痛哉本主人矢誓在先決願担任一分子之實聊盡涓滴之力不辭辛勞苦心研究始得此能

掃除根株之妙品敵肺病之健將

本主人曾經留學醫學校十數年來凡遇肺病莫不細心從事屢次試驗止咳化痰藥品種類雖多而尤以杏仁爲適當幾經化驗杏仁性質滋潤善解油膩確爲化痰止咳最有功力之要品若製法不精則功力未能盡善如製之爲露質尙淡薄功力自緩今以新法提煉純精精製成膠曰太乙杏仁膠功力絕倫效驗快速妥善和平始可稱謂化痰止咳之無上妙品

非如他藥初服雖有病去之象若一經停服便有舊病復發之患

不若此膠一待下咽則立能痰化爲水輕者往下痰由大便利出重則向上漸次將痰吐盡爲度且當面可試將此膠一小塊拌入痰內則立化爲水若痰化則肺病自舒呼吸暢快而咳嗽自止確有明効如小兒急慢驚風危險重症者將此膠一塊開水冲化一待送下自能漸次將邪痰吐盡痰壅者則仍由大便而出如老年久咳痰飲痰阻氣喘以及肺虛氣逆喉乾音啞痰結或乾嗆無痰或脾濕濕痰多咳少或肺熱痰中帶血或勞傷咳血或腎虧肺萎以及傷風咳嗽頭脹脇痛胸痧時發潮熱等症以及各種肺病依法服之莫不奇效立見有藥到病除之妙每盒一元二角　每六盒六元

◎外埠經售處　奉天 錦州同益 分報館　南京 大英藥房 五洲藥房　鎭江 五洲藥房　如皐 大同公司　南洋 南洋藥房

漢口 鮑家巷口廣益書局　紹興 府橋華輿公洋棧

總發行所上海 五馬路怡珍茶居後面東棋盤街內進弄第五弄第三石庫門六百廿一號

太乙盧謹啓　3174

滬海新闢蘇新泰記皮絲號新張廣告

本號在申開設八十餘年所創遠益清記新泰超記豫昌德記永泰新記永泰復記永泰豐記及各牌號皮絲久邀　諸公鑒賞刻因翻造房屋告竣擇於六月初二開張上列各牌精外精益求精色味俱占優勝另備清記一角小包物美價廉取攜甚便藉副　惠顧諸公之雅云此佈

本主人拜啓　Z3319

華洋人壽公司賠欵迅速

先夫陳兆蓉原籍廣東向業江利兵輪管車前年在南京華洋分公司保壽險銀一千兩茲於五月十三日在申病故立即報知總公司蒙將保險銀如數賠償並不爲難足見該公司信實可靠爲特登報以誌謝忱

未亡人陳馮氏啓　Z3313

百里得未司醫生之止痛藥能治霍亂肚痛吐瀉筋攣症

紅白痢及關於臟腑諸症皆極靈驗　各藥房發售

日-467

可倫布廠改良留聲機器

今有美國新到馬蹄牌留聲機器戲片較前格外精美製造各省超等名角內廷供奉演唱京調梆子崑腔灘簧小曲時調大鼓西樂洋操蟾笑歌舞各色俱全所唱之聲比檯上更覺響亮數倍且戲片乃兩面可唱其物堅固久用無傷貴客愛顧曲者請駕臨小行或大馬路惟記新號試聽不取分文如蒙零躉批發

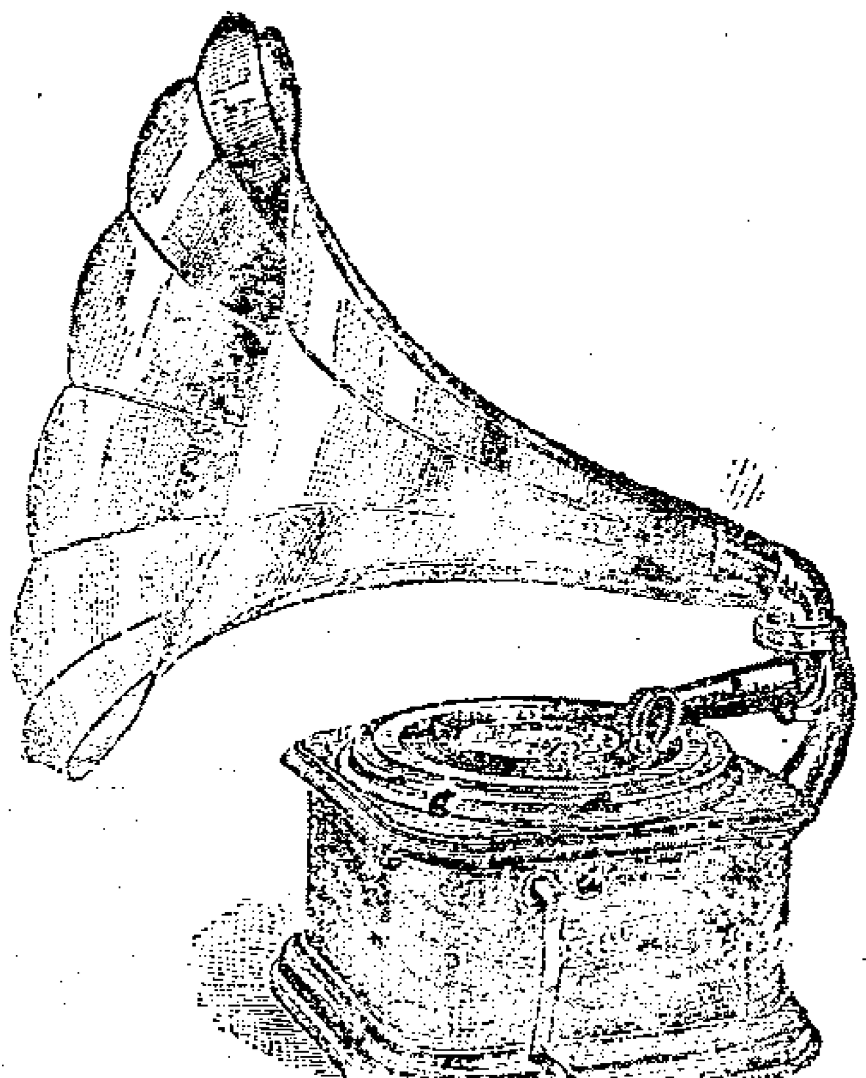

比衆公道格外克己以廣招徠認明博物院路二十二號門牌便是或向經售各家亦可

上海總經理老晉隆洋行啓

分售處大馬路惟記新號

由426

柏德洋行總發行所

新發明之金剛鑽針法京雞牌本廠製造

世界特色留聲機器

市售留聲機器大半式老者多製造之法猶未完美往往仍用針刺每次換片特必應換針既多拆換之煩又廢針鐵之費本行新發明之金鋼鑽針頭祇要一支永遠不換又不損音片並可永遠迴用且旨片乃正面有音唱過正面後再唱反面一片能兩片之用況本廠製造之法又聊別家不同至戲曲之新顯花樣之靈巧靈其餘事茲特分設上

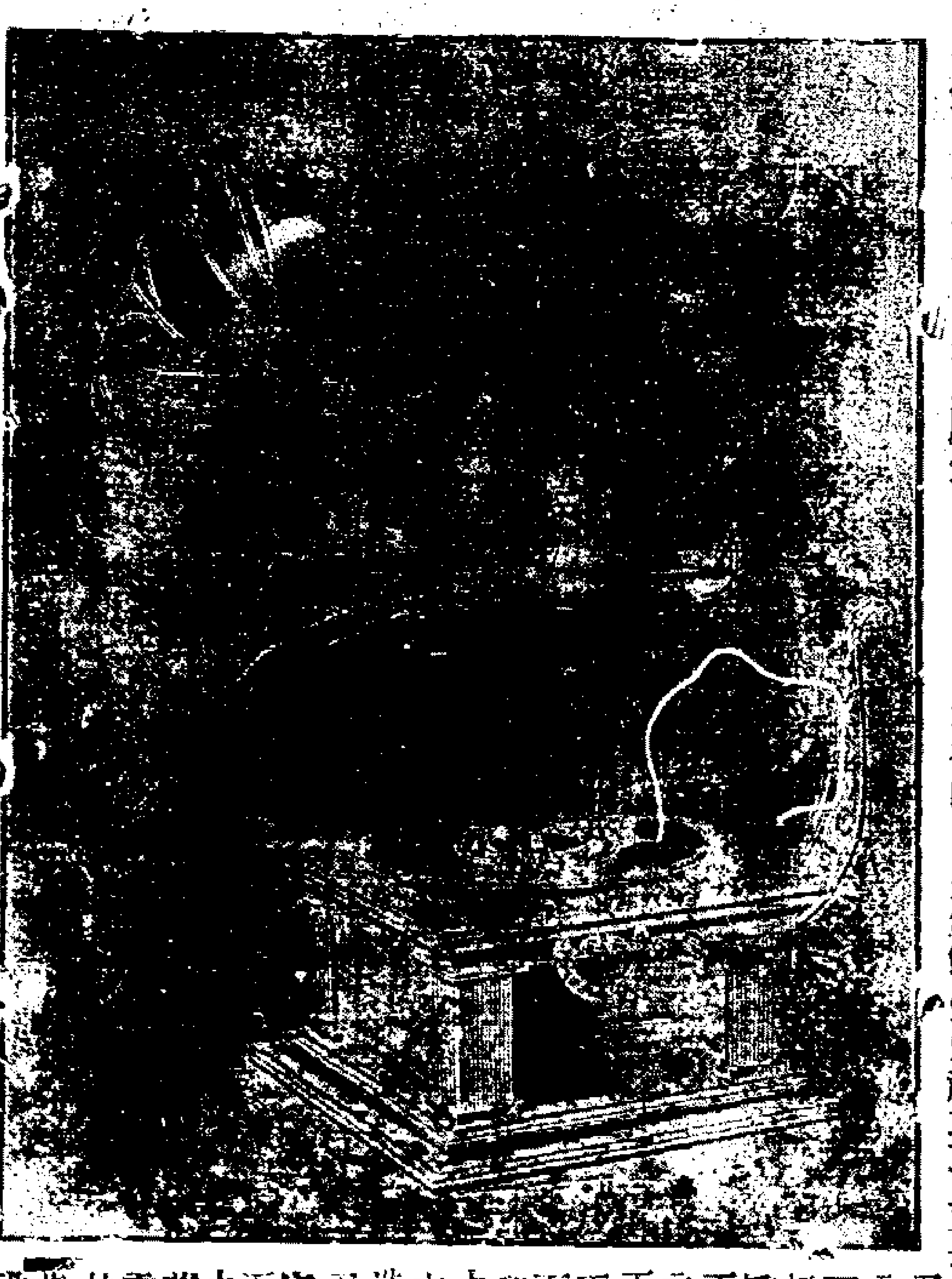

海四馬路中華里對門

柏德洋行總發行所

者賜顧請與經理接洽可也

402

愛富有限煙公司廣告

嗜烟諸君如以難得佳烟為憾則請求之本公司凡小呂宋海瓦拿荷蘭墨西哥巴西著名雪茄無不悉備其餘各種烟草紙烟具等物亦無不齊全各貨均選佳品取價從廉以廣招徠賜顧者請至南京路一號匯中旅館下層本公司選辦可也

甲481

招請色老夫

本行經理三大保險公司欲聘熟悉保險色老夫一人專攬水火各險新水從豐如有願承期乏者請至仁記路九號本販房面訂福來德告白

乙3294

新屋出租

平橋路太平坊隔壁長慶里內有新造朝南五開間雙廂廳式住宅一所右有書房間天井及門房間後又相連五開間一所自來水火曬臺廚房俱全後通新閘馬路出入甚便合意者着請處管門領看並至東棋盤街德和經租帳房面議租金從廉此佈

德和洋行啓

乙3113

上海德商吉興織襪公司廣告

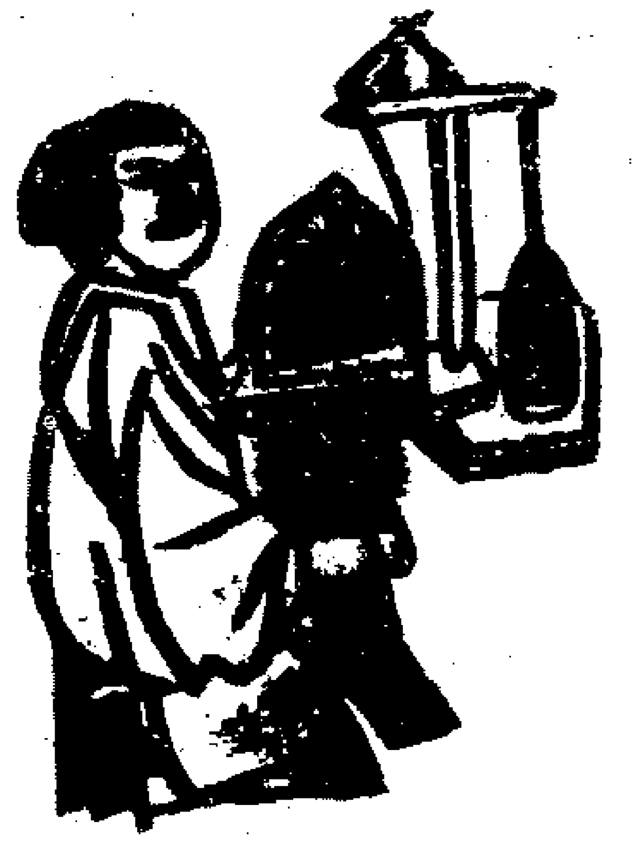

無論男女強弱老幼居家作此不費力之活計

每日可獲利一二元

本公司發給材料收買成活立即付給工價此種活計可不學而即能也其遠處者亦無妨礙因作成活計可寄郵政局寄來如欲詳知此事請到本公司面議不拘何人可至公司閱看帳目許多購主已賺工洋每日二元確實布聞法大馬路西同盛米店對門便是

乙2818

盤店聲明

虹口百老滙路譯文印字館於宣統元年將全盤生財鋪底與生記接盤如有光緒三十四年所欠各行担保張揭等項并前東倘有議單未繳者一概與譯文生記無涉特此登報聲明譯文生記白

3313

治胃氣痛散

此散靈如神農百草驗若南極仙丹貧病者到本店面服分文不取既不受施則每包償回藥本資洋三角上海英界三洋涇橋衖內泰和利記呢絨店寄售

乙3316

紹興胡榮德堂馳名

風濕天醫酒

此酒專治風濕筋絡入痠痛於手足麻木筋絡抽縮半身不遂左癱右瘓中風中痰口眼歪邪五勞七傷骨節酸痛濕熱下注腳指出水寒濕滯阻飲食不消無論男女一切七十二種風濕等症無不立服立愈輕者一瓶重者一料包愈妙在愈後非但病除且能壯筋補血小瓶半元大瓶一元每料六瓶五元分售處）上海四馬路丹桂茶園隔壁言茂源酒棧又老北門內馬街裕德里內華英學堂

乙2929

賞格

吳伯唐廣東新會縣古井鄉人保本號經理廿六早返店據云被竊竹溪何仲怡陳星南竊去鈔票洋九萬餘元今本號查悉實被竊去五萬八千元伊自投報捕房後於廿七早亦已逃走如有能捉獲以上四名者每名謝洋一千元如風報信因而捕獲者謝洋五百元貯款以待決不食言

棋盤街利源通啓　Z2808

此藥係補身之良藥專治血虧虛弱各症小兒百病兼治疥疾腸瘻心怯健忘心疊脊晤食不消化頭痛淋濁白濁等症服之無不功效神速南洋各埠久已馳名今歸本行經理又自設名廠專做各色洋漆貨品與衆不同價亦公道並理各廠布疋呢緞各種雜貨磁料各件衛生食物五金等均全現售定期均可如蒙與顧自當格外公道仁記路二號三厚權文達羅洋行謙啓

甲433

廣東朱普太和老蠟丸號

麝香痧氣丸〇萬應午時茶
八寶紅靈丹〇太乙辟瘟丹
萬應甘露茶〇八馬平安散
萬應臥龍丹〇清心牛黃丸
茄楠平安丸〇參茸戒烟餅
太乙紫金錠〇時症白痧散
萬應如意油〇正玉樹神油
人參再造丸〇濕了性藥酒
小兒回春丹〇心腹氣痛丸
婦人白帶丸〇花柳解毒丸

各藥治症另詳仿單藥品太多容後續錄諸尊賜顧請移玉到上海棋盤街普太和外埠函購原班回件　Z2940

分店在　河南北土街　開封書店街
一在　濟南芙蓉街　徐州二府街

燕醫生生固髮藥

夫人孰不喜髮多且黑以壯觀瞻燕醫生生固髮藥無論男女髮稀頭癩搽擦旬日滋潤異常可保永遠不變如蒙◎賜購請至上海博物院路老晉隆洋行總經理　Z383

亞西亞火油公司廣告

本公司由今年越自行發售素著名之僭唱十字兩牌火油該油己久蒙賜顧諸君所稱許近又續運向日最名之鐵鋪老牌火油來華此油體質之佳早已膽炎人口爲紳商所信用昇以銷路極其暢旺運來本公司所售各牌火油又經油廠新發明特別改真使盞爲發美其光明務更倍於昔諒已在賜顧諸君澗悉之中本公司在大馬路所設燈店縣點之燈光耀四射誓及街觀黑夜亦同自書經過之人無不異口同讚且所售之體定價極廉緣本公司爲推廣火油銷路起見照來價售出並不圖利也

甲456

心肝胃氣痛（一瓶斷根）

2928

此散不論何種心肝胃氣痛痛極難忍一經服下馬上止痛縱有舊無可治之頑症以及結核成塊胸嗝膈脹等氣痛即服此散限定一瓶包能斷根每瓶一元小半元上海英大馬路壹錦里廣東杏濟堂

舒途士 旅客要藥

ZOTOS

航海旅客每苦風浪今英國格物家發明新藥一種名舒途士服此藥者可止暈浪各疾使居舟者不暈如居家之安此藥亦能治暈車各病此藥歷試皆驗早已馳名歐西且在倫敦創設公司即名曰舒途士現並運銷中國托各大藥房代售每盒價洋二元內附仿單詳載用法航海者萬不能不購此要藥也江西路念二號老公茂保險帳房經售處啓　Z394

（日本郵船開往大連灣）

本公司經理南滿洲鐵道會社之西京丸每逢禮拜四神戶丸禮拜日一准開往大連灣並由火車連接滿洲內地各處船身堅固水腳公道客位潔淨應酬周到倘各寶號欲裝貨搭客務祈光臨爲幸

日本郵船會社廣告

衛生要品

百補延壽丸

此丸純係中西消補各藥以化學提煉精華所製能治八身百病如五勞七傷先天不足後天原虛中風麻木哮喘痰塞腦腎虧頭暈難產後原虛產後血虛月經不調等症有病去病無病健身且其中毫無滋膩之品故四時皆宜夏令服之能清血解熱不染時症誠清補之妙藥也遠處賜購銀洋先惠原局寄奉大瓶一元小瓶五角另贈肺酪專治咳嗽氣喘痰塞等症靈效非常大瓶一元小瓶七角半中國總發行所上海後馬路如意里利濟公司分售處香盧同安　蘇州觀前宏孚

Z3316

賞洋五元

於四月十六日走失外國白狗一只未帶嘴套頸有皮圈尾甚長耳聳如能將原物尋着者望送至黃浦灘二號麥邊洋行帳房領洋或能通風因而尋獲者亦當照酬決不食言

Z3319

五月廿七日進口輪船禮拜三

甯紹	又	由甯波	甯紹公司
北京	又	由甯波	太古公司
鎭安	又	由香港	太古公司
致遠	又	由香港	招商總局
甘州	又	由牛莊	太古公司
美大	又	由長江	美最時行
永生	又	由汕頭	怡和洋行
米乃沙德	又	由大連	郵船會社
春日丸	又	由大連	郵船會社
河內丸	又	由門司	郵船會社

五月念八日出口輪船禮拜四

南陽丸	輪船	晚往長江等埠	日清公司
西京丸	又	早九點鐘往大連	郵船會社
米乃沙德		由吳淞開往馬尼剌香港	郵船會社
美大	又	開往長江	美最時行
江裕	又	開往長江	招商總局
愛仁	又	開往牛莊	招商總局
新豐	又	晚往天津	招商總局
景星	又	晚往烟台天津	怡和洋行

五月念九日出口輪船禮拜五

河內丸	輪船	早十點開往香港新嘉坡歐州各埠	郵船會社
豐順	又	晚往温州	招商總局
隆和	又	晚往長江	怡和洋行
奉天	又	晚往威海烟台天津	太古公司
甘州	又	晚往烟台牛莊	太古公司
北京	又	開往甯波	太古公司
甯紹	又	開往甯波	甯紹公司

六月初一日出口輪船禮拜六

大福丸	輪船	晚往長江	日清公司
鯉門	又	開往海參威	義勇隊公司
春日丸	又	早十點鐘往長崎門司神戶橫濱	郵船會社
大通	又	晚往長江	太古公司
淡水	又	晚往厦門汕頭	太古公司
鎭安	又	開往香港廣東	太古公司
長春丸	又	厦門汕頭香港	大阪公司

申報第四張

宣統元年五月廿八日共四張
西歷一千九百九年七月十五號禮拜四

凡購崔製半夏認明辦香盧牌號在根德里內方是的眞切記切記

切心勿誤

凡非道物盡皆必須格外小心豈可草率從事致受假冒之欺區區苦心伏維共鑒

切記到金湯街新橋南首見香店轉灣約七八家遇禮和廠約十家門面認明辦香盧牌號在根德里內求藥治病方是的眞如本盧之藥服無效驗儘可退藥還洋

上海金湯街新橋南堍香店轉灣約二十家門面根德里內

本盧始創製眞半夏咳嗽氣急丹參茸海狗腎金丹金不換化痔仙丹包愈水蝸鼻禮天丹筋骨痠痛丸等虎骨入已有中外馳名近因附近假冒偽藥欺人外埠購藥諸君每每誤辦偽藥後悔無及

辦香盧總發行所　崔宗武啟

Z2894

初等小學用 習字帖 十冊出全

第一冊每冊價一角二至四冊每冊八分五至十冊每冊一角

本館編印習字帖專取材於最新國文教科書期相聯絡前四冊均係楷書第五六冊係楷書第七八冊用行楷並列第九十冊用行草並列其行書係何詩孫先生手筆其草書係嚴又陵先生手筆銀鈎鐵畫神似右軍不特可以模楷後生抑亦海內書家所共賞也

汪子淵先生手筆循用楷書兆格以便臨寫　自成一家　草書係

上海商務印書館發行

裕祥當滿衣出售

本當滿貨爲數甚多因提莊躉銷市面疲滯今平價零售非貪厚利但以圖銷滿貨耳所售本當滿衣各種綢緞粗細皮貨新舊俱全成交後貨價不合准可退貨還洋童叟無二言以昭公道特此登報廣告

英大馬路石路口本當白

Z2620

上海棋盤街廣東彭壽堂眞正第一家始得異法鄭愈耳聾丸〇立服立愈〇假冒甚多〇購者宜愼經售韋廉士醫生紅色補丸批發

善治耳聾

天下治耳聾之第一奇藥也虛言欺人罪我惟天每耳散即愈每瓶洋五角舖分上海棋盤街廣東彭壽堂內

凡患耳聾者因腎水下虧相火上炎或鬱火傷肝以致耳聾目昏視聽不靈皆因陰虧湯傷而其病原尤在氣虧血脈不能流通呼吸不能靈通氣逆則虛火向上故有耳鳴耳脹耳聾耳痛言語不聞等症本堂起首創製異傳秘方加工精製是凡專治一切耳內之症無論男女老小兩耳重聽難二三十年老症服之立見奇效轉聾爲聰補眞陰生津液攝納浮湯除退虛熱重者三大盒斷根輕者一大盒全愈妙在神清氣爽身强體健永無復發之患眞乃盒四元中盒二元小盒一元雙料加倍功效更速如兩耳扒挖損傷常流膿水另摻珠黃吹內服上海縣禁止假冒告示爲記近多冒名仿售幸勿受愚

Z2938

清快丸

天寒暖衣是古至今時已夏令酷暑將臨凡防衛生備藥要緊所購靈藥清快丸名四季常服百病不侵若逢夏季人人歡飮所用何症特此聲明時疫霍亂溜飮痰症・胃脘悶・嘔吐惡心・肚腹疼痛・赤白痢疾・中暑傷寒水土不服・船車暈眩一切靈應時時常儲便救他人更有佳趣戒煙末清速購此丸定能斷癮・價目小包（五十粒）六分中包（一百零五粒）一角二分　大包（二百二十粒附備美術罐）三角　小柄盒六角　大柄盒一元二角

清快丸經理處上海英四馬路一品香對面日信大藥房白

Z9005

辦香盧藥室

崔氏辦香盧總發行所〇附近有假冒僞藥購者務須格外小心認明辦香盧牌號在根德里內方是的眞

崔製普天下哮喘氣急之第一奇方　哮喘一氣急丹

崔氏立愈哮喘氣急仙丹專治男婦元氣虧損痰濕氣逆哮喘大作晝夜不寧或肺虛乾涸精神困頓每見此疾發之時實有求生不得求死不遂之慘本甚八秘製此丹潮自發兒以來醫到回春活人無算遠近馳書誌謝盈箱溢篋確實可據無論數十年不愈老症只須試服三一料藥性一到便能呼吸舒暢頓寬若至重至危之症極多一料包可斷絕根株永不復發如喘大甚附送立止氣急膏一張接貼膏肓穴能收驅寒邪功效益彰本主人非市井可比若無效驗盡可退藥還銀普天下哮喘氣急之症無論是虛是實是新是舊服之斷無不愈之理請速試之方知世上有出類拔萃之奇方也每瓶一元每料六瓶五元附近假冒認明辦香盧牌號在根德里內切切上海金湯街新橋南首朝西辦香盧牌號約二十家崔氏辦香盧藥室啓

Z2972

蔚文印刷有限公司添設發行所廣告

啓者本公司自開辦以來所出印刷品頗稱精良幸蒙紳商學界象口嘉許念不能不精益求精以副惠顧者之雅意焉茲因本印刷所向設在威海衞路護龍橋市較遠貴客光臨多未便故特於英大馬路拋球塲五百七十四號門牌添設發行所以便接待並發售中西各種書籍文具洋裝簿及紙筆等花色齊多亦不備列如蒙賜顧請移玉至本發行所接洽可也恐未周知特此登報廣告本發行所德律風三千四百念九號印刷所德律風三千一百七十號

Z3067

立愈小腸疝氣限三日永遠斷根

京都天寶齋〇人患疝症〇從速購試〇立能消脹平囊〇可爲一刻而止矣〇宜愼宜認〇毋以自悞

本齋秘製小腸疝氣膏藥其效之神速可以推倒天下之氣疝藥也無論陰囊脹墜陰核偏墜甚至坐臥不安痛苦難忍還將此膏貼於腫脹之處立刻陰囊縮小氣嗚脹消輕至三日包能斷根屢試屢驗百發百中倘若諸醫束手諸藥罔效請一試之立奏奇功每張一元二角如內服第一靈驗疝氣丸雖數十年老疝服丸一料可保永遠不發眞乃神藥無雙每盒一元每料六盒五元郵局函購當即寄件不悞舖設上海二馬路西鼎新里石庫門內便是

Z3078

小說

奇情小說　美人虹

英 勞倫斯著　瘦鵑譯意

第一章

紐約克之東有村曰倍梨。村人故繁庶。鱗次櫛比者。無慮數萬戶。村東地稍僻。一巨室巋然立。畫棟飛雲。珠簾捲雨。年久。壁蘚蜿蜒滿。物換星移。室主。且屢易矣。而燕雀興亡。彌增憑弔。村人咸視爲魯靈光。且錫其名曰屋克來。

屋克來最近之主曰安索約翰。齒載而鱗於錢。有女梅黛嶺。前妻所出也。如花。麗質。盛鬋。芳年。裙屐所經。問名恐後。顧性耽寂靜。去室百步餘一徑窅而深。草長成茵。林深翳日。梅黛嶺厭家居之塵囂也。時閒步於其處。某日。復偕一少年相將入林。喁喁作私語。

少年名埒根。美丰儀。妙詞令。客遊於倍梨。梅黛嶺與相識未久。擲果有心。贈珠不拒。雖兩未明言。而一片癡情已如磁石之引鐵。琥珀之拾芥。相固結而不可解。旋聞埒根曰。梅黛嶺。由吾思之。汝或不復記憶汝母矣。梅黛嶺曰。是何言。妾不幸。襁褓中即失所恃。白雲親舍。渺隔人天。每一念及。有隱恨終天者。屏居無儔。常與海介暱。海介憐吾之孤苦無依也。亦深愛護。詎繼父見之。怒謂吾知他人乃不知有老父耶。立驅海介出。而另雇一婦人來供服役。是婦醜且耄。即汝曾於園中所見者。苦哉吾乳媼海介也。言至此。長歎。有頃。復曰。海介伴吾久。蛩聚數年。驪歌一旦。因結茅於彼處之田中。冀得長望吾顏色。烏衣巷口。猶戀夕陽。海介誠多情人。

埒根曰。卿勿憂。海介戀彼。往時非擁雞之家產者歟。宇宙廣矣。其奇事乃往往出人意表。常見失所之僕婦。往來如梭。覘主家如傳舍也者。雙眸烱然。遇餞則攫。飽則如饑鷹遠颺。蹤跡不復可睹。海介。得毋類是。

梅黛嶺曰。海介囊金豈事殊奇絕。錢自何來。吾不問彼。亦不吾告。然萬不至如君言。以意度之。或曾承襲一遺產耳。吾知其財非得於不義。故益與之相親。乃吾兩人之愛愈深。繼父之怒吾愈甚。嚴詞訓斥。父女也而視若寇讐。言至此。回想往日其父待彼之情形。啼痕界面。酸梗殆不可名狀。

埒根台佛靈名旁立而睨。目灼灼然似愉快特甚者。梅黛嶺覩之大痛。思埒根之愉快。埒根之不諒薄倖人苦衷也。忿極。乃更以家事詳爲埒根告。似盛怒之餘。轉藉此可洩其胸中積悶者。喃喃曰。吾常以吾母之歷史叩吾繼父。父始謂不願起地下陳死人而談判之。繼更怫然謂吾病且死。陋質殘姿。一見作數日惡。勿屑屑曉聒爲。且云彼春秋高。風燭餘年。一旦有不諱。妾星孤曙後。兩肩荷一口。將從何處討生活耶。因遺吾至一荒寂之學校中肄業。

國外新聞

日本馭韓之辣手　○二十六日東京電云日韓兩國昨夜在漢城簽定簡約准將韓國陸軍部裁撤韓皇衛隊歸內務武事總長一員統率韓國各處法廷均由日人管轄韓國各大臣現皆蠢然不安頗有危象

二辰丸案之遺辱　○神戶日報轉載某日報云少井氏近由日本外務部收到中國賠償拘留二辰丸損失費日洋二十四萬元除以九萬元分付神戶由該船運貨之華商以五萬元分給該船之員役外各股東尙可餘洋十萬元聞少井氏不日將大開筵宴歡祝此事之結果

德相陞見卸任　○二十六日倫敦電云蒲羅親王定期明日覲見德皇告卸職事新任首相當時即可宣布

波斯國民黨攻破京城　○二十六日倫敦電云波斯國民黨已攻入德黑蘭京城目下巷戰頗爲激烈　二十七日倫敦電云德黑蘭路透訪事電稱昨日黎明五時國民軍由三門攻入波皇御軍哥薩克大隊現仍固據城之中市城北一帶哥薩克軍與國民軍巷戰甚烈國民軍現派兵巡邏頗守秩序波皇大約將逃往外國使館避匿英俄兩國銀行並未礙動歐人財產生命亦均磐安

美國公司稅定議　○二十六日倫敦電云美總統塔夫脫允照兩院協議會之議將公司贏餘稅按百分之一徵收

美國黑人問題　○二十六日倫敦電云塔孚脫已遵從南省之請命飭將羅斯佛在任時所派台克斯阿司省黑人合衆局管理員一百五十人開除撤差

南美戰雲近聞　○二十六日紐約電云南美洲秘魯國與巴利維亞國因爭界失和恐不免以干戈相見　二十六日柏靈電云南美洲秘魯國與巴利維亞國業未已啓戰阿孿廷與巴利維亞大約亦將失和因巴利維亞攻及該國使館之故

法國添練軍隊　○二十六日倫敦電云法國上議院已採納議案准將步兵聯隊添練十一隊野戰礮兵聯隊添練四十二隊

土耳其破除宗教界限　○二十六日柏靈電云土耳其議院已准軍中招募非回教徒

摩洛哥土人殺害歐工　○二十六日柏靈電云摩洛哥歐洲工人近多爲土人襲擊因而斃命者甚多

蘇格蘭礦工罷工續聞　○二十六日柏靈電云蘇格蘭煤礦礦工罷工之舉近益危險

德國財政改革議案已定　○二十六日柏靈電云德國聯邦議會因財政改革議案已經國會通過故亦批准許可

上海天祥洋行告白

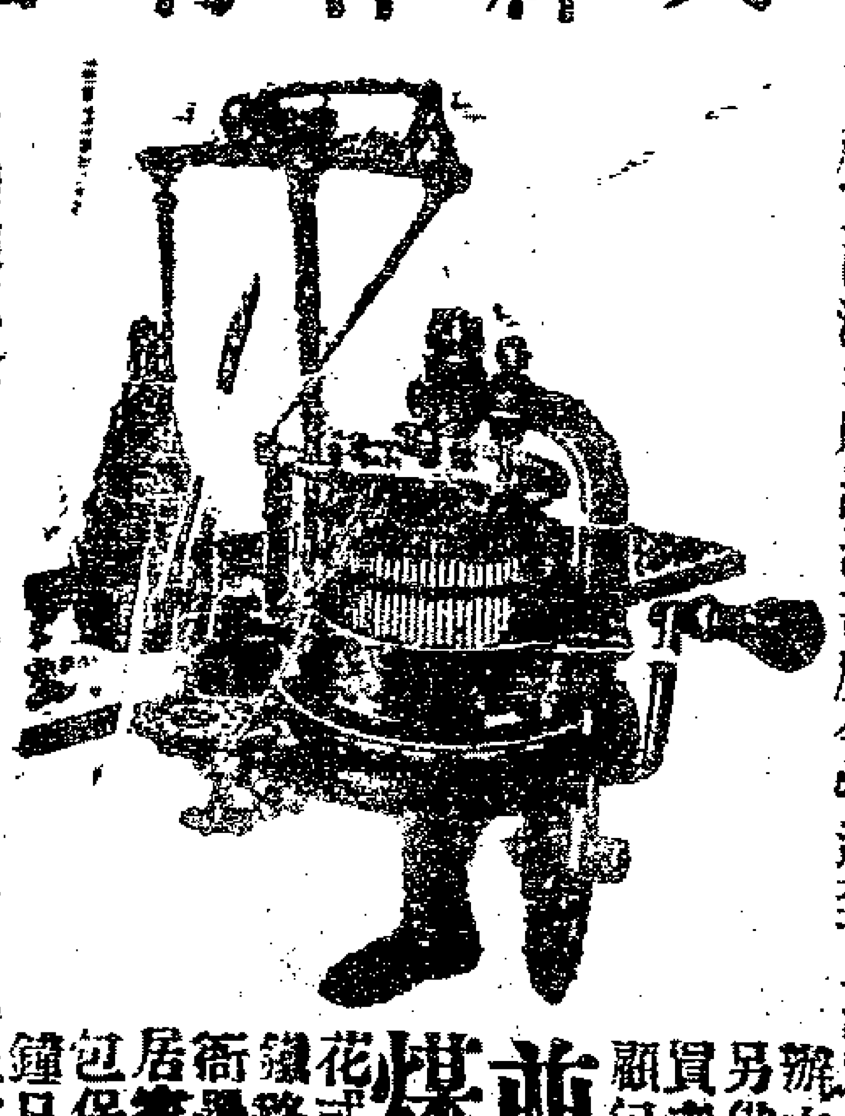

本行新到各種織襪絨衫汗衫手套各色花樣機大者能用引擎小者人工手搖每日可出襪書多每副每日可專利數元所織之物與外洋無異其價從廉居家婦女實業學堂商界諸君最爲合宜已在廣東南洋各埠消流甚廣今特運到上海以便紳商隨時採擇本號本行設有機子房另備教習專爲教授買者之需蒙如光顧包教所織各物

並有新式煤汽燈花式不一或吊或坐或馬路或鐵路車站碼頭臺廳或衙署公館局務廠屋居家商號均可擺設包保無虞每盞每點鐘只燃煤油約三兩

極爲利便還近可籌本行兼承辦各種機器如礦務鐵路紡紗織布製蘇絲邊磚瓦製紙張打米磨粉印字各式洋龍拍水機器火油引擎自來水電氣各式實業機器無不完備均設有五金雜貨機器子帳房倘蒙光顧請至五馬路口面議可也

欲用煤力否

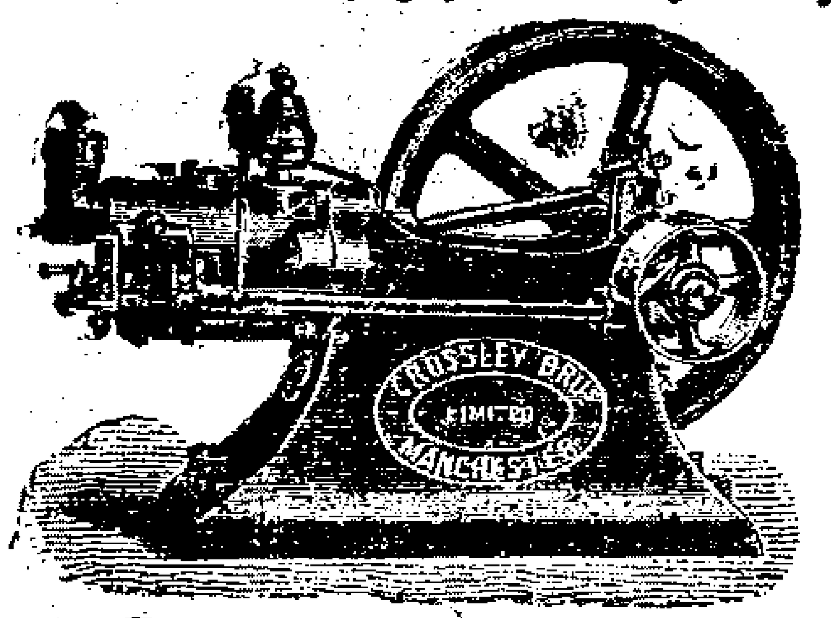

倘欲用煤汽引擎可至自來火公司租用其租價極廉較用電氣祇有一半之價

青州水門汀

青州水門汀有限公司所出之水門汀爲東方最上之品素爲香港政府所信用用以製造陰溝管避火磚避火泥及瓦片等物堅美無匹近者新牌疊出每易魚目混珠貴客賜顧幸新認明牌號向圓明園路八號新旗昌洋行議價購辦徵知用法詳情者本行亦可奉告

新旗昌洋行謹啓

外埠各大藥房行號均有分售

要想戒烟的人　恐怕戒烟的時候要難過恐怕戒脫了之後生別病只要專心吃這種的新藥就此可以萬無一失如其不信買些試試

價目　每小盒洋三角每打三元　每瓶洋一元每打十一元　另議批發

上海英大馬路泥城橋西　東亞製藥會社總發行

乙 3261

痧症時疫藥水

夏秋之際空氣熱人身血分所受污濁氣最多故疫氣滋生或痧症猝發計其體期往往至爲促迫施治稍緩輒有性命之虞本藥房於時令要藥一應具備任人選購另發行急救時疫藥水專凡

中暑○感寒○受暈○腹痛吐瀉紅白痢疾○猛瀉○水瀉○腸中見血○霍亂時疫○吊脚○瘧螺○一切諸痧

以及精神放藥備體脫力等症概可以此藥水治之因其有起死回生之力故每屆炎天所全活者甚衆如過痧症救倘入喉危機立轉較服等常痧氣丸功效靈捷取以居家行路生所必需各慈善家尤宜購備以方便濟人也今定廉價每大瓶洋兩角小瓶一角每洋四十瓶外埠各分舖均有發售

上海四馬路中英大藥房

乙 3219

老太古告白

倫敦崙格西火險公司　柯里仁火險公司　叭喇定火險公司　雙司勞治其火險公司

家定火險公司

啓者本行經理以上五保險公司事務現可代客保房屋棧房及各屋內所有衣服生財貨物等保費格外公道本行更設經理處在寧波鎮江蕪湖九江漢口宜昌蘇州杭州沙市烟台天津牛莊等處貴客欲保者請蒞面議可也特此佈聞

包治半身不遂三日下地行走

癱服立愈

祖傳奇方包治氣水五痨絕症腹大五大危險大症西法神醫中國靈丹一服立金價洋二元大舞院周親又四馬路清遠閣

乙 2882

秘製
墨魯窩兒
華譯鯊魚肝油精丸

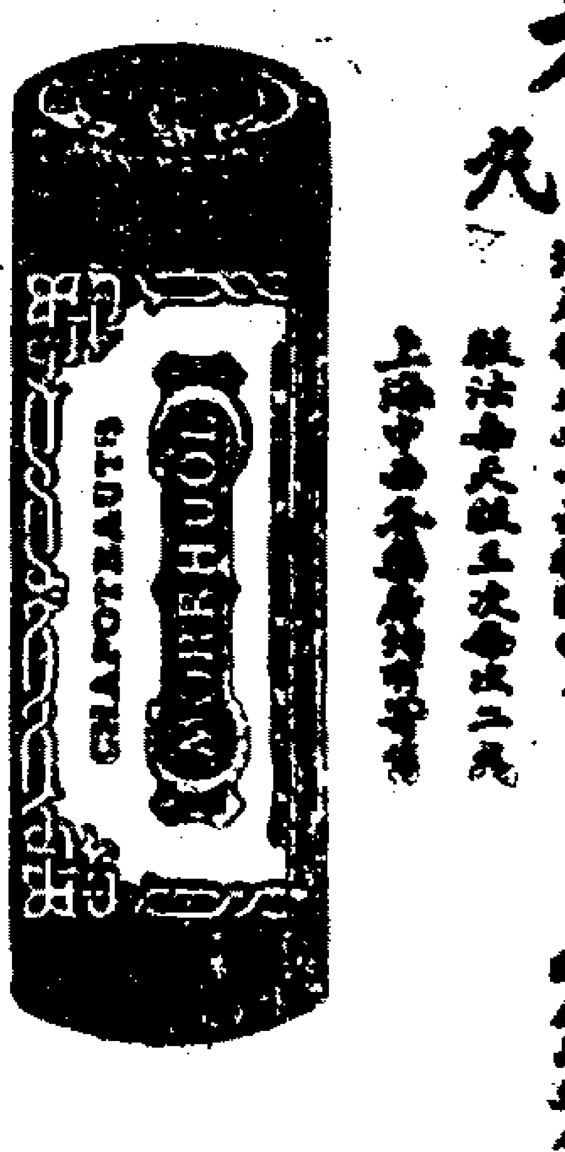

(Chinols-Shanghai)

發售處上海河南路老巡捕房北首東亞公司書藥局

驗效如此

沒吃過中將湯的　吃過中將湯的了

子宮諸病

肚腹疼痛腰脚拘攣胸腹閉結以致氣絕或因白帶赤帶帶下等症顏色蒼白身體瘦弱

憂鬱諸病

心思鬱結心悸怔忡終夜不眠焦慮小事呼吸急迫其餘一切經血諸症

中將湯

邪氣上衝　經水不調　經期不順　產前　產後

及頭痛眩暈耳鳴耳癢肩背痙攣腰脚厥冷或經行失期女子已至十七八歲未見經血腹大如塊其餘因經行不調所生諸症產前惡食嘔吐孕婦易罹流產難產及產前浮腫產後惡露不下手脚面貌浮腫或麻痺其餘因產後不慎飲食所生諸症

其外

總屬子宮病經血胎前產後及血水不順所起婦女諸症若用此藥腹內溫純氣力加增能整理血液之循環止白帶消抑鬱爽心產後善下污血復生新血凡懷孕時月服一回可保生兒無胎毒之患母子享康強之福

藥價

四禮拜分　大洋二元
二禮拜分　大洋一元二角
一禮拜分　大洋六角
四天分　大洋三角五分
二天分　大洋二角

批發處

揚州　濟南　天津　奉天　東台　徐州　興化　安慶　東亞書藥局
屯溪　中日大藥房
寧波　近和堂大藥房
杭州　東洋堂大藥房
溫州　中英大藥房
漢口　大同圖書館
如皋　教育館
紹興

此外各地藥舖雜貨舖均有寄售請就近賜顧可也　乙3632

大日本東京津村順天堂大藥房告白

(和興洋行廣告)

前在義記行沙而登洋行八現由英國回國聯合本行經理各國駝名大廠白貨花色疋頭類如蒙各賓號惠顧請至四川路八十二號沙而登(仝)沙克而登(具)白

靈寶丹

此丹治瘟避疫有起死回生之功際茲夏令瘟疫滋生講求衛生者不可不先備之以為衛生之一備也零售每盒一角五分躉批每元一打總經理英大馬路壽康里席裕麒告白　乙3357

種福堂　戒烟寧神藥酒

一瓶斷癮

本堂開設北四川路仁智里六弄口每瓶二元外埠購者郵費另加　乙3031

洋房出售

今有造就好新洋房十餘宅出售坐落地方極其近便房租極好如貴客欲知詳細者請駕臨小行帳房詢問可也此佈　克件帳房謹啓　乙3156

(莊票遺失)

今在淞滬遺失五月念六隆南莊大德莊支洋九百零五號七千四百元二百五十兩已向該莊說明作廢議收回恐人拾得作為廢紙收用各莊切勿寶收特此告白同　乙3350

(大減價)

本號自運廣東拷綢紅黑白生熟各色紗綾發批剪賜如蒙外顧格外克已此佈河南路寶潤齋謹白　乙3313

美綸洋行廣告

本行新到黑牛牌牛奶貴商辦外格已克玉移後本行賬房面議可也　乙3886

戒烟指南

五洲大藥房執事先生鑒敝人名在邦悅交於百無至敗累每於八美聊煙之時輒以日容膏排遣積饑承深精神日餒纏授揚地士紳伎義江助今春僑隔福君晤同鄉錢芥塵勸為戒煙並心兹貴藥房卞服告發贈二瓶丸贈當日即行打試我日服丸藥戒脫吉已月餘毫數顆謂親友開之無痛氣人癮癮之咸以筋之衰而斷大體藤不速相為戀如丸之嘆服非諾怪此功不及甘靈誌謝並為此草介紹抱烟癖之諸君于此上海新馬路梅福里弄底嘉善潘幼蓮謹誌謝　乙1963

大英輪船公司

今有堅固快捷輪船名柯厘烟杜准六月初五日禮拜三上午開行往門司神戶橫濱等埠貴客如欲裝貨搭客請至黃浦灘念四號本公司帳房面議或招商局中棧碼頭上落便利自本月起每禮拜開行一次並搭客往橫濱者有特別利益可在神戶轉搭火車直到橫濱不再加收火車費特此奉佈　乙3327